

DIRECCIÓN DE COMERCIO INTERNO (MIPYMES - AGD)

Certificación de Clasificación Empresarial MIPYMES

Unidades: 0

Solicitud No. **SV-DCI-001-98755**

Datos del solicitante

Empresa: CONSTRUDE CONSTRUCCIONES Y DISEÑO ESTRUCTURAL SRL

Rnc: 131918565

Correo: igualascontablesur@gmail.com

Télefono: 8093842445

Provincia: San Cristóbal

Municipio: San Cristóbal

Dirección: c/padre borbon edif. 6 apt. 2a san cristobal, RD

Representante: LUCILENIA FLORES GARCIA DE DE LA CRUZ

Documento: 00201424017

Fecha Solicitud: 08/03/2023

| | |
|---|--|
| Comentario | |
| solicitud de certificacion clasificacion de empresarial mipymes | |
| Dirección donde opera la empresa | c/padre borbon edif no. 6 apt 2a san cristobal |
| Fecha de Vencimiento Registro Mercantil | 2023-04-03 |
| Teléfono donde opera la empresa | 8094675999 |
| RNC/Cédula | 131918565 |

Declaro que los datos proporcionados son reales y los documentos adjuntos son copia fiel original.



MIPYMES

CERTIFICACIÓN

Otorgado a:

CONSTRUDE CONSTRUCCIONES Y DISEÑO ESTRUCTURAL SRL

Clasificada como: MICROEMPRESA DE SUBSISTENCIA

CERTIFICAMOS: Que la empresa CONSTRUDE CONSTRUCCIONES Y DISEÑO ESTRUCTURAL SRL, PERSONA JURÍDICA, RNC No. 131918565, cumple con todos los requisitos sobre el régimen regulatorio para desarrollo y competitividad de las Micro, Pequeñas y Medianas Empresas (MIPYMES).

Esta certificación tiene vigencia de (3) meses, a partir de la fecha de emisión. Expedida en la ciudad de Santo Domingo, Distrito Nacional, capital de la República Dominicana a los (5) días del mes de 8 del año (2021).



57857

Registro de Proveedores del Estado (RPE)
Constancia de inscripción
RPE: 81042

Fecha de registro: 3/5/2019

Fecha actualización: 30/5/2019

Razón social: Construde, Construcciones y Diseño Estructural, SRL

No. Documento: 131918565 - RNC

Provee: Obras

Género: Femenino

Registro de beneficiario: Sí

Certificación MIPYME: No

Estado: Activo

Clasificación empresa: No clasificada

Motivo:

Ocupación:

Domicilio: Calle Julia Uribe Montas, 10, Haina
91000 - REPÚBLICA DOMINICANA

Persona de contacto: Santos Alejandro De la Cruz Cuevas

Observaciones:

Actividad comercial

| CÓDIGO | DESCRIPCIÓN |
|----------|---|
| 30200000 | Estructuras prefabricadas |
| 30220000 | Estructuras permanentes |
| 72100000 | Servicios de mantenimiento y reparaciones de construcciones e instalaciones |
| 72130000 | Construcción general de edificios |
| 78100000 | Transporte de correo y carga |
| 81100000 | Servicios profesionales de ingeniería |

Portal Transaccional - 27/2/2023 3:49:05 p.m.

portal.comprasdominicana.gob.do/DOI/Marketplace/Crm/TicketEdit/View?id=248895

Información general de la tarea

Usuario creador: santos alejandro de la cruz
Tipo: Cambio de datos del proveedor
Fecha de envío: 19 horas de tiempo transcurrido (3/3/2023 17:24:20 UTC-04:00 Santiago, Hora de verano)
Estado: En análisis
Descripción: ACTUALIZAR RPE
Enlace a datos de la empresa

Información específica: Cambio de datos del proveedor

Pais de origen: REPUBLICA DOMINICANA
Tipo de Persona: Person Jurídica
Tipo Unidad de Compras / Proveedor: Sociedad Comercial
Nombre o Razón Social: Construde, Construcciones y Diseño Estructural, SRI
Tipo de Documento: RNC
N° Documento: 131910565
Nombre: Construde, Construcciones y Diseño Estructural, SRI
RegistroMercantil: 4933SC

Adjunto del Registro Mercantil Documento que avala el objeto social: 118389-PT-PI-131910595-2.2 Copia de Registro Mercantil_1 PDF
Fecha de vencimiento: 3/4/2021 (07/21-04-20) Santiago

28°C Soledad 11:37 a.m. 10/3/2023



REPÚBLICA DOMINICANA
PROCURADURÍA GENERAL DE LA REPÚBLICA



CERTIFICACIÓN

Certificamos que en el sistema de información de este Ministerio Público **NO EXISTEN ANTECEDENTES PENALES** a nombre de LUCILENIA FLORES GARCIA DE DE LA CRUZ, Cédula de Identidad y Electoral Número 002-0142401-7, por lo que se expide la presente Certificación.

La presente certificación se expide, firma y sella digitalmente a solicitud de la parte interesada, el día nueve (9) del mes de Marzo del año dos mil veinte y tres (2023).

Verifique la autenticidad de la presente certificación ingresando a <https://pgr.gob.do>, sección servicios, opción consultas, y digite los siguientes códigos de servicios:

CÓDIGO CIS

003-3202-2406959-4

CÓDIGO CAS

230309140340472

Acceso directo a consulta escaneando el siguiente código de barra:

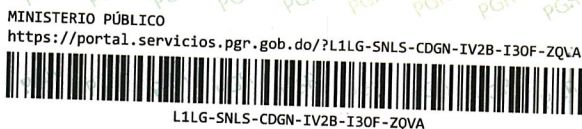

Procuraduría General de la República | Secretaría General

Ave. Jiménez Moya esq. Juan Ventura Simó, Centro de los Héroes, Santo Domingo, República Dominicana
Tel.: 809-533-3522 Ext. 1125, 133, 2002 | Email: mesadeayuda@pgr.gob.do

Datos de Recepción: 1-31-91856-5/A1/389423252

Fecha Recepción: 2020/10/15

| DGII | | DIRECCION GENERAL DE IMPUESTOS INTERNOS | | ANEXO A-1 | |
|--|-----------|--|--|------------------|-------------|
| BALANCE GENERAL | | | Periodo | 202003 | |
| I. DATOS PERSONALES DECLARANTE | | | | | |
| RNC/Cédula | 131918565 | Nombre(s) | CONSTRUDE CONSTRUCCIONES Y DISEÑO ESTRUC | | Apellido(s) |
| I. ACTIVOS | | | | | |
| 1.- ACTIVOS CORRIENTES | | MONTOS | | TOTALES | |
| 1.1 CAJAS Y BANCOS | | | | 0.00 | |
| 1.2 CUENTAS POR COBRAR A CLIENTES | | | | | |
| 1.3 CUENTAS POR COBRAR A RELACIONADOS | | | | | |
| 1.4 OTRAS CUENTAS POR COBRAR | | | | | |
| 1.5 INVENTARIO DE MERCANCIAS O PRODUCTOS TERMINADOS | | | | | |
| 1.6 INVENTARIO DE MATERIA PRIMA | | 0.00 | | | |
| 1.7 INVENTARIO DE PRODUCTOS EN PROCESO | | 0.00 | | | |
| 1.8 OTROS INVENTARIOS | | 0.00 | | | |
| 1.9 MERCANCIAS EN TRÁNSITO | | | | | |
| 1.10 GASTOS PAGADOS POR ADELANTADO | | | | | |
| 1.11 OTROS ACTIVOS CORRIENTES | | | | | |
| 1.12 DIVIDENDOS A CUENTA ENTREGADOS EN EL EJERCICIO | | | | | |
| 2.- ACTIVOS FIJOS (*) | | | | 0.00 | |
| 2.1 EDIFICACIONES (CATEGORÍA 1) | | | | | |
| 2.2 EDIFICACIONES DE EXPLOTACIONES AGROPECUARIAS (CATEGORÍA 1) | | | | | |
| 2.3 AUTOMÓVILES Y EQUIPOS (CATEGORÍA 2) | | | | | |
| 2.4 OTROS ACTIVOS FIJOS DEPRECIABLES (CATEGORÍA 3) | | | | | |
| 2.5 OTROS ACTIVOS FIJOS NO DEPRECIABLES (INCLUYE TERRENOS URBANOS) | | | | | |
| 2.6 OTROS ACTIVOS FIJOS NO DEPRECIABLES (INCLUYE TERRENOS RURALES) | | | | | |
| 2.7 REVALUACIÓN DE ACTIVOS | | | | | |
| 3.- INVERSIONES | | | | 100,000.00 | |
| 3.1 DEPÓSITOS | | | | | |
| 3.2 ACCIONES | | | | | |
| 3.3 OTRAS INVERSIONES | | 100,000.00 | | | |
| 4.- OTROS ACTIVOS | | | | 0.00 | |
| 4.1 OTROS ACTIVOS NO AMORTIZABLES | | | | | |
| 4.2 IMPUESTO SOBRE LA RENTA DIFERIDO O ANTICIPADO | | | | | |
| 4.3 OTROS ACTIVOS AMORTIZABLES | | | | | |
| 5.- PROVISIONES PARA RIESGOS Y GASTOS | | | | 0.00 | |
| 5.1 DEPRECIACIÓN ACUMULADA ACTIVOS FIJOS (CATEGORÍA 1) | | | | | |
| 5.2 DEPRECIACIÓN ACUMULADA ACTIVOS FIJOS EDIFICACIONES AGROPECUARIAS (CATEGORÍA 1) | | | | | |
| 5.3 DEPRECIACIÓN ACUMULADA ACTIVOS FIJOS (CATEGORÍA 2) | | | | | |
| 5.4 DEPRECIACIÓN ACUMULADA ACTIVOS FIJOS (CATEGORÍA 3) | | | | | |
| 5.5 PARA CUENTAS INCOBRABLES | | | | | |
| 5.6 PROVISIÓN DE INVENTARIO | | | | | |
| 5.7 OTRAS PROVISIONES | | | | | |
| 6.- TOTAL ACTIVOS | | | | 100,000.00 | |
| II. PASIVOS Y PATRIMONIO | | | | | |
| 7.- ACREEDORES A CORTO PLAZO | | | | 0.00 | |
| 7.1 PRÉSTAMOS | | | | | |
| 7.2 CUENTAS POR PAGAR | | | | | |
| 7.3 IMPUESTOS POR PAGAR | | | | | |
| 7.4 OTRAS CUENTAS POR PAGAR | | | | | |
| 7.5 COBROS ANTICIPADOS | | | | | |
| 7.6 APORTES PARA FUTURA CAPITALIZACIÓN | | | | | |
| 8.- ACREEDORES A LARGO PLAZO | | | | 0.00 | |
| 8.1 PRÉSTAMOS HIPOTECARIOS | | | | | |
| 8.2 PRÉSTAMOS COMERCIALES CON INSTITUCIONES FINANCIERAS LOCALES | | | | | |
| 8.3 PRÉSTAMOS COMERCIALES CON INSTITUCIONES FINANCIERAS DEL EXTERIOR | | | | | |
| 8.4 PRÉSTAMOS CON ENTIDADES RELACIONADAS LOCALES | | | | | |
| 8.5 PRÉSTAMOS CON ENTIDADES RELACIONADAS DEL EXTERIOR | | | | | |
| 8.6 PRÉSTAMOS CON ENTIDADES ACOGIDAS A REGIMENES ESPECIALES | | | | | |
| 8.7 PRÉSTAMOS CON ORGANISMOS INTERNACIONALES | | | | | |
| 8.8 PRÉSTAMOS CON ACCIONISTAS | | | | | |
| 9.- OTROS PASIVOS | | | | | |
| 10.- PATRIMONIO | | | | 0.00 | |
| 10.1 CAPITAL SUSCRITO Y PAGADO | | | | | |
| 10.2 RESERVA LEGAL | | | | | |
| 10.3 SUPERAVIT REVALUACIÓN DE ACTIVOS | | | | | |
| 10.4 BENEFICIOS (PÉRDIDAS) DE EJERCICIOS ANTERIORES | | | | | |
| 10.5 BENEFICIO (PÉRDIDA) DEL EJERCICIO ACTUAL | | | | | |
| 10.6 OTRAS RESERVAS | | | | | |
| 11.- TOTAL PASIVOS Y PATRIMONIO | | | | 0.00 | |

3504AEB1EFC61A5759640709E92F42C4\$

Datos de Recepción: 1-31-91856-5/B1/389423360

Fecha Recepción: 2020/10/15

| DGII | | DIRECCION GENERAL DE IMPUESTOS INTERNOS | | ANEXO B-1 | |
|---|--|--|--|------------------|----------------|
| ESTADO DE RESULTADOS | | | | Periodo | 202003 |
| I. DATOS PERSONALES DECLARANTE | | | | | |
| RNC/Cédula 131918565 | | Nombre(s) CONSTRUDE CONSTRUCCIONES Y DISEÑO ESTRUC | | Apellido(s) | |
| I. INGRESOS | | | | | |
| 1. INGRESOS DE OPERACIONES NETOS | | | | MONTOS | TOTALES |
| 1.1 INGRESOS VENTAS LOCALES | | | | | 0.01 |
| 1.2 INGRESOS EXPORTACIONES | | | | 0.01 | |
| 1.3 DEVOLUCIONES S/VENTA (-) | | | | | |
| 1.4 DESCUENTO S/VENTA (-) | | | | | |
| 1.5 OTROS INGRESOS | | | | | |
| 2. INGRESOS FINANCIEROS | | | | | 0.00 |
| 2.1 INTERESES PERCIBIDOS POR INVERSIONES FINANCIERAS EN INSTITUCIONES REGULADAS POR LAS AUTORIDADES MONETARIAS | | | | | |
| 2.2 INTERESES PERCIBIDOS POR INVERSIONES FINANCIERAS DE INSTITUCIONES NO REGULADAS POR LAS AUTORIDADES MONETARIAS | | | | | |
| 2.3 POR DIVIDENDOS | | | | | |
| 2.4 INTERESES POR PRÉSTAMOS CON ENTIDADES RELACIONADAS | | | | | |
| 2.5 INTERESES POR PRÉSTAMOS CON ENTIDADES NO RELACIONADAS | | | | | |
| 2.6 OTROS INGRESOS FINANCIEROS | | | | | |
| 3. INGRESOS EXTRAORDINARIOS | | | | | 0.00 |
| 3.1 POR VENTAS DE ACTIVOS DEPRECIABLES | | | | | |
| 3.2 POR VENTAS DE BIENES DE CAPITAL | | | | | |
| 3.3 POR DIFERENCIAS POSITIVAS CAMBIARIAS | | | | | |
| 3.4 INGRESOS CORRESPONDIENTES A OTROS EJERCICIOS | | | | | |
| 3.5 OTROS INGRESOS EXTRAORDINARIOS | | | | | |
| 4. TOTAL | | | | | 0.01 |
| II. COSTOS Y GASTOS DE OPERACIONES | | | | | |
| 5. COSTO DE VENTA | | | | | 7,256.36 |
| 6. GASTOS DE PERSONAL | | | | | 0.00 |
| 6.1 SUELDOS Y SALARIOS | | | | | |
| 6.2 RETRIBUCIONES COMPLEMENTARIAS | | | | | |
| 6.3 SEGUROS | | | | | |
| 6.4 APORTACIÓN SEGURIDAD SOCIAL | | | | | |
| 6.5 APORTE INFOTEP | | | | | |
| 6.6 OTROS GASTOS DE PERSONAL | | | | | |
| 6.7 ITBIS PAGADO EN PROPORCIONALIDAD | | | | | |
| 7. GASTOS POR TRABAJOS, SUMINISTROS Y SERVICIOS | | | | | 0.00 |
| 7.1 HONORARIOS POR SERVICIOS PROFESIONALES (PERSONAS FÍSICAS) | | | | | |
| 7.2 HONORARIOS POR SERVICIOS PROFESIONALES (PERSONAS MORALES) | | | | | |
| 7.3 HONORARIOS POR SERVICIOS DEL EXTERIOR (Ley No. 392-07) | | | | | |
| 7.4 HONORARIOS POR SERVICIOS DEL EXTERIOR (PERSONAS FÍSICAS Y MORALES) | | | | | |
| 7.5 SEGURIDAD, MENSAJERÍA, TRANSPORTES Y OTROS SERVICIOS (PERSONAS FÍSICAS) | | | | | |
| 7.6 SEGURIDAD, MENSAJERÍA, TRANSPORTES Y OTROS SERVICIOS (PERSONAS MORALES) | | | | | |
| 7.7 OTROS GASTOS POR TRABAJOS, SUMINISTROS Y SERVICIOS | | | | | |
| 7.8 ITBIS PAGADO EN PROPORCIONALIDAD | | | | | |
| 8. ARRENDAMIENTOS | | | | | 0.00 |
| 8.1 DE INMUEBLES (A PERSONAS FÍSICAS) | | | | | |
| 8.2 DE INMUEBLES (A PERSONAS MORALES) | | | | | |
| 8.3 OTROS ARRENDAMIENTOS | | | | | |
| 8.4 ITBIS PAGADO EN PROPORCIONALIDAD | | | | | |
| 9. GASTOS DE ACTIVOS FIJOS | | | | | 0.00 |
| 9.1 DEPRECIACIÓN DE ACTIVOS FIJOS (CATEGORÍA 1) | | | | | |
| 9.2 DEPRECIACIÓN DE ACTIVOS FIJOS (CATEGORÍA 2) | | | | | |
| 9.3 DEPRECIACIÓN DE ACTIVOS FIJOS (CATEGORÍA 3) | | | | | |
| 9.4 REPARACIONES DE ACTIVOS FIJOS (CATEGORÍA 1) | | | | | |
| 9.5 REPARACIONES DE ACTIVOS FIJOS (CATEGORÍA 2 y 3) | | | | | |
| 9.6 MANTENIMIENTO DE LOS ACTIVOS FIJOS | | | | | |
| 9.7 AMORTIZACIÓN BIENES INTANGIBLES | | | | | |
| 9.8 AMORTIZACIÓN MEJORAS EN PROPIEDADES ARRENDADAS | | | | | |
| 9.9 ITBIS PAGADO EN PROPORCIONALIDAD | | | | | |
| 10. GASTOS DE REPRESENTACIÓN | | | | | 0.00 |
| 10.1 RELACIONES PÚBLICAS | | | | | |
| 10.2 PUBLICIDAD | | | | | |
| 10.3 VIAJES | | | | | |
| 10.4 DONACIONES | | | | | |
| 10.5 DONACIONES A PROINDUSTRIA (Ley No. 392-07) | | | | | |
| 10.6 OTROS GASTOS DE REPRESENTACIÓN | | | | | |
| 10.7 PROMOCIONES | | | | | |
| 10.8 ITBIS PAGADO EN PROPORCIONALIDAD | | | | | |
| 11. OTRAS DEDUCCIONES ADMITIDAS | | | | | 0.00 |
| 11.1 PRIMAS DE SEGUROS | | | | | |
| 11.2 CUOTAS Y OTRAS CONTRIBUCIONES | | | | | |
| 11.4 DESTRUCCIÓN DE INVENTARIO AUTORIZADO POR DGII | | | | | |

| | | |
|--|--|-----------|
| 12. GASTOS FINANCIEROS | | 0.00 |
| 12.1 POR PRÉSTAMOS CON INSTITUCIONES FINANCIERAS LOCALES | | |
| 12.2 POR PRÉSTAMOS CON ENTIDADES DEL EXTERIOR | | |
| 12.3 POR PRÉSTAMOS CON ENTIDADES RELACIONADAS LOCALES | | |
| 12.4 POR PRÉSTAMOS CON ENTIDADES RELACIONADAS DEL EXTERIOR | | |
| 12.5 POR PRÉSTAMOS CON PERSONAS FÍSICAS | | |
| 12.6 POR PRÉSTAMOS CON PERSONAS FÍSICAS RELACIONADAS LOCALES | | |
| 12.7 POR PRÉSTAMOS CON PERSONAS FÍSICAS RELACIONADAS EN EL EXTERIOR | | |
| 12.8 POR RETENCIÓN DE IMPUESTO A LA EMISIÓN DE CHEQUES Y PAGOS POR TRANSFERENCIAS ELECTRÓNICAS (.0015) | | |
| 12.9 POR PRÉSTAMOS CON ENTIDADES ACOGIDAS A REGIMENES ESPECIALES | | |
| 12.10 OTROS GASTOS FINANCIEROS | | |
| 13. GASTOS EXTRAORDINARIOS | | 0.00 |
| 13.1 POR PERDIDAS EN VENTAS DE ACTIVOS DEPRECIABLES | | |
| 13.2 POR PERDIDAS EN VENTAS DE BIENES DE CAPITAL | | |
| 13.3 PERDIDAS POR CUENTAS INCOBRABLES | | |
| 13.4 PROVISIÓN CUENTAS INCOBRABLES | | |
| 13.5 POR DIFERENCIAS NEGATIVAS CAMBIARIAS | | |
| 13.6 OTROS GASTOS EXTRAORDINARIOS | | |
| 13.7 PROVISIÓN DE INVENTARIO | | |
| 13.8 OTRAS PROVISIONES | | |
| 14. BENEFICIO (PÉRDIDA) DEL EJERC. ANTES DE IMP. SOBRE LA RENTA | | -7,256.35 |
| 15. TOTAL | | 0.01 |

FB46F0D3B2A416E5006B15458A699578\$

Datos de Recepción: 1-31-91856-5/D/389423197

Fecha Recepción: 2020/10/15

| | | |
|---------------------------------------|--|----------------|
| DGII | DIRECCION GENERAL DE IMPUESTOS INTERNOS | ANEXO D |
| | DATOS INFORMATIVOS | |
| I. DATOS PERSONALES DECLARANTE | | |
| RNC/Cédula 131918565 | Nombre(s) CONSTRUDE CONSTRUCCIONES Y DISEÑO ESTRUC | Apellido(s) |

I. EMPRESA

| | | | |
|------------------------|--|-------------------------------|--|
| 1. No. DE FUNCIONARIOS | | 2. SUELDO PROMEDIO ANUAL RD\$ | |
| 3. No. DE EMPLEADOS | | 4. SUELDO PROMEDIO ANUAL | |

II. LOCAL

| | | | |
|--------------------------|--|--------------------------------|--|
| 5. SUPERFICIE TOTAL (M2) | | 6. No. DE LOCALES PROPIOS | |
| 7. No. ESTABLECIMIENTOS | | 8. IMPORTE ANUAL ALQUILER RD\$ | |

III. DETERMINACION DE DEPRECIACIÓN DE ACTIVO FIJO

| A) DE USO PROPIO | Categoría 2 | Categoría 3 |
|--|--------------------|--------------------|
| 9. Balance Inicial (Viene casilla 16 del formulario "D" año anterior) | | |
| 10. Ajuste fiscal (Ver D-2) | 0.00 | 0.00 |
| 11. Adiciones imponibles (50% de las adiciones) | | |
| 12. Retiros | | |
| 13. Base Ajustada por Inflación (Casillas 9+10+11-12) | 0.00 | 0.00 |
| 14. Depreciación | 0.00 | 0.00 |
| 15. Adición no depreciada (50% de las adiciones del periodo) | | |
| 16. Costo fiscal al final del periodo (Casillas 13-14+15) | 0.00 | 0.00 |
| B) EN ARRENDAMIENTO | | |
| 17. Balance Inicial (Viene de la casilla 24 formulario "D" año anterior) | | |
| 18. Ajuste fiscal (Ver formulario D-2) | | |
| 19. Adiciones imponibles (50% de las adiciones) | | |
| 20. Retiros | | |
| 21. Base Ajustada por Inflación (Casillas 17+18+19-20) | 0.00 | 0.00 |
| 22. Depreciación | 0.00 | 0.00 |
| 23. Adición no depreciada (50% de las adiciones del año) | | |
| 24. Total Costo fiscal al final del periodo (Casillas 21-22 +23) | 0.00 | 0.00 |
| C) ACTIVOS ADQUIRIDOS AMPARADOS POR LA LEY No. 392-07 | | |
| 25. Balance Inicial (Viene de la casilla 32 formulario "D" año anterior) | 0.00 | 0.00 |
| 26. Ajuste fiscal (Ver formulario D-2) | 0.00 | 0.00 |
| 27. Adiciones imponibles (50% de las adiciones) | 0.00 | 0.00 |
| 28. Retiros | 0.00 | 0.00 |
| 29. Base Ajustada por Inflación (Casillas 25+26+27-28) | 0.00 | 0.00 |
| 30. Depreciación | 0.00 | 0.00 |
| 31. Adición no depreciada (50% de las adiciones del año) | 0.00 | 0.00 |
| 32. Total Costo fiscal al final del periodo (Casillas 29-30+31) | 0.00 | 0.00 |
| 33. Total Costo Fiscal (Casillas 16+24+32) | 0.00 | 0.00 |

Tipo de Inventario (1=Periódico, 2=Perpetuo, 3=Otros)

IV. COSTO DE VENTA

| | | |
|--|---|----------|
| 34. Inventario Inicial | + | |
| 35. Compras Locales del Ejercicio | + | 7,256.36 |
| 36. Compras en el Exterior del Ejercicio | + | |
| 37. ITBIS lIevado al Costo | + | |
| 38. Inventario Final | - | |
| 39. Costo de Venta | = | 7,256.36 |

V. COSTO VENTA (MANUFACTURA)

| | | |
|---|---|------|
| 40. Inventario Inicial Materia Prima | + | |
| 41. Inventario Inicial Productos en Proceso | + | |
| 42. Compras Materia Prima Local | + | |
| 43. Compras Materia Prima Exterior | + | |
| 44. Sueldos y Salarios | + | |
| 45. Depreciación | + | |
| 46. Otros Gastos Indirectos | + | |
| 47. Inventario Final Materia Prima | - | |
| 48. Inventario Final Productos en Proceso | - | |
| 49. Costos de Producción | = | 0.00 |
| 50. Inventario Inicial Productos Terminados | + | |
| 51. Inventario Final Productos Terminados | - | |
| 52. Costos de Venta | = | 0.00 |

788A2D74DF47ED0D0AE8FCE161D3D939\$

| DGII | | DIRECCIÓN GENERAL DE IMPUESTOS INTERNOS | | | | | D1 |
|---|--|---|--------------|-------------------------|---------------------------------|---------------------|--|
| AÑO FISCAL 202003 | | RAZON SOCIAL CONSTRUDE CONSTRUCCIONES Y DISEÑO ESTRUCTURAL SRL | | | | | |
| RNC 131918565 | | | | | | | |
| I. CÁLCULO DEPRECIACIÓN BALANCE INICIAL | | | | | | | |
| 1. Balance inicial | | | | | | 0.00 | |
| 2. Ajuste fiscal | | | | | | 0.00 | |
| 3. Balance inicial ajustado | | | | | | 0.00 | |
| 4. Retiros despues de ajuste | | | | | | | |
| 5. Base depreciable | | | | | | 0.00 | |
| 6. Depreciación | | | | | | | |
| 7. Costo Fiscal Final del Periodo | | | | | | 0.00 | |
| II. DETALLE DE ACTIVO FIJO | | | | | | | |
| A. ADQUISICIONES | | Fecha (AAAAMDD) | Valor | Base depreciable | Proporción no Depreciada | Depreciación | Costo final Periodo(valor - depreciación) |
| 1 | | | | | | | 0.00 |
| 2 | | | | | | | 0.00 |
| 3 | | | | | | | 0.00 |
| 4 | | | | | | | 0.00 |
| 5 | | | | | | | 0.00 |
| 6 | | | | | | | 0.00 |
| 7 | | | | | | | 0.00 |
| 8 | | | | | | | 0.00 |
| 9 | | | | | | | 0.00 |
| 10 | | | | | | | 0.00 |
| SUB-TOTAL | | | 0.00 | 0.00 | 0.00 | 0.00 | 0.00 |
| B. MEJORAS CAPITALIZABLES | | Fecha (AAAAMDD) | Valor | Base depreciable | Proporción no Depreciada | Depreciación | Costo final Periodo(valor - depreciación) |
| 1 | | | | | | | 0.00 |
| 2 | | | | | | | 0.00 |
| 3 | | | | | | | 0.00 |
| 4 | | | | | | | 0.00 |
| 5 | | | | | | | 0.00 |
| 6 | | | | | | | 0.00 |
| 7 | | | | | | | 0.00 |
| 8 | | | | | | | 0.00 |
| 9 | | | | | | | 0.00 |
| 10 | | | | | | | 0.00 |
| SUB-TOTAL | | | 0.00 | 0.00 | 0.00 | 0.00 | 0.00 |
| C. RETIROS | | Fecha (AAAAMDD) | Valor | Base depreciable | Proporción no Depreciada | Depreciación | Costo final Periodo(valor - depreciación) |
| 1 | | | | | | | 0.00 |
| 2 | | | | | | | 0.00 |
| 3 | | | | | | | 0.00 |
| 4 | | | | | | | 0.00 |
| 5 | | | | | | | 0.00 |
| 6 | | | | | | | 0.00 |
| 7 | | | | | | | 0.00 |
| 8 | | | | | | | 0.00 |
| 9 | | | | | | | 0.00 |
| 10 | | | | | | | 0.00 |
| SUB-TOTAL | | | 0.00 | 0.00 | 0.00 | 0.00 | 0.00 |
| Nota: Sumar la casilla 6 "Depreciación", "Depreciación de Adquisiciones" más y las "Mejoras Capitalizables" | | | | | | | |
| | | | TOTAL | | | | 0.00 |

D55E4237205A89BCF70E144DCD530EC9\$

Datos de Recepción: 1-31-91856-5/J/389423517

Fecha Recepción: 2020/10/15

| | | |
|---------------------------------------|---|----------------|
| DGII | DIRECCION GENERAL DE IMPUESTOS INTERNOS | ANEXO J |
| | DATOS INFORMATIVOS | Periodo 202003 |
| I. DATOS PERSONALES DECLARANTE | | |
| RNC/Cédula 131918565 | Nombre(s) CONSTRUDE CONSTRUCCIONES Y DISEÑO ESTRU | Apellido(s) |

I. RESUMEN POR TIPO DE OPERACIONES Y POR TIPOS DE COMPROBANTES FISCALES

| 1.- FORMATO DE ENVÍO 607/LIBRO DE VENTA | CANTIDAD | MONTO |
|---|-----------------|--------------|
| 1.1 COMPROBANTE VÁLIDO PARA CREDITO FISCAL | | |
| 1.2 COMPROBANTE CONSUMIDOR FINAL | | |
| 1.3 COMPROBANTES NOTA DE DEBITO | | |
| 1.4 COMPROBANTES NOTA DE CRÉDITO (-) | | |
| 1.5 COMPROBANTE REGISTRO ÚNICO DE INGRESOS | | |
| 1.6 COMPROBANTE REGISTRO REGÍMENES ESPECIALES | | |
| 1.7 COMPROBANTES GUBERNAMENTALES | | |
| 1.8 OTRAS OPERACIONES QUE NO REQUIEREN COMPROBANTES | | |
| 1.9 TOTAL MONTOS DE OPERACIONES POR INGRESOS (Casillas 1.1+1.2+1.3-1.4+1.5+1.6+1.7+1.8) | | 0.00 |
| 2.- FORMATO DE ENVÍO 606 | CANTIDAD | MONTO |
| 2.1 COMPROBANTE VÁLIDO PARA CREDITO FISCAL | | |
| 2.2 COMPROBANTES NOTA DE DEBITO | | |
| 2.3 COMPROBANTES NOTA DE CRÉDITO (-) | | |
| 2.4 COMPROBANTES GUBERNAMENTALES | | |
| 2.5 COMPROBANTE REGISTRO REGÍMENES ESPECIALES | | |
| 2.6 TOTAL MONTOS DE GASTOS SUSTENTADOS CON COMPROBANTES (Casillas 2.1+2.2-2.3+2.4+2.5) | | 0.00 |
| 2.7 COMPROBANTES PAGO A PROVEEDORES INFORMALES | | |
| 2.8 COMPROBANTES GASTOS MENORES | | |
| 2.9 TOTAL MONTOS DE OPERACIONES DE GASTOS (Sumar Casillas 2.7+2.8) | | 0.00 |

F93A7301D64ACA1E5CD40B8CD74E2F52\$

Datos de Recepción: 1-31-91856-5/E/389423429

| | | |
|-------------|--|----------------|
| DGII | DIRECCION GENERAL DE IMPUESTOS INTERNOS | ANEXO E |
| | DATOS COMPLEMENTARIOS | |

I. DATOS PERSONALES DECLARANTE

RNC/Cédula 131918965 Nombre(s) CONSTRUDE CONSTRUCCIONES Y DISEÑO ESTRUK Apellido(s)

A. PERDIDAS DE AÑOS ANTERIORES

| a) Año de la Perdida | b) Perdida al Inicio del Periodo | c) Índice de Inflación (%) | d) Cantidad Ajuste Por Inflación (Casillas B x C) | e) Perdida Ajustada Por Inflación (Casillas B + D) | f) Periodos por Compensar | g) Perdida a Compensar (casillas E/F) | h) Renta Neta Imponible Antes de la Perdida (Viene casilla 17 IR2) | i) % de la Renta Neta Imponible |
|--------------------------|----------------------------------|----------------------------|---|--|---------------------------|---------------------------------------|--|---------------------------------|
| 1 | | | | 0.00 | | 0.00 | | |
| 2 | | | | 0.00 | | 0.00 | | |
| 3 | | | | 0.00 | | 0.00 | | |
| 4 | | | | 0.00 | | 0.00 | | |
| 5 | | | | 0.00 | | 0.00 | | |
| 6 TOTAL -----> | | 0.00 | 0.00 | 0.00 | | 0.00 | | |

B. DISTRIBUCIÓN DE LOS BENEFICIOS

7 A DIVIDENDOS

8 A RESERVAS

9 UTILIDADES NO DISTRIBUIDA

10 TOTAL ----->**C. SALDO DE PERDIDAS DE CAPITAL**

11 PERDIDA DE CAPITAL PENDIENTE DE COMPENSAR DE EJERCICIOS ANTERIORES

12 GANANCIA DE CAPITAL DEL EJERCICIO QUE SE COMPENSAN

13 PERDIDA DE CAPITAL DEL EJERCICIO

14 SALDO DE PERDIDA DE CAPITAL A COMPENSAR EN EJERCICIOS FUTUROS

D. INGRESOS BRUTOS SUJETOS AL PAGOS DE ANTICIPOS

15 TOTAL DE INGRESOS (Coloque aquí el total de los ingresos como aparece en su Estado de Resultados)

16 GANANCIA DE CAPITAL EN LIBROS

17 GANANCIAS DE BIENES DEPRECIABLES EN LIBROS

18 DIVIDENDOS

19 INTERESES EXENTOS

20 MENOS INGRESOS O PARTIDAS NO IMPUTABLES A LOS FINES FISCALES (Sumar casillas 16+17+18+19)

21 COSTO DE VENTA (Comisiones, Ventas de Bienes de Terceros o por Márgenes regulados por el Estado)

22 BASE IMPONIBLE (Casillas 15-20-21)

7016F2AFBB632E8334A7E113E777A9F2\$

Datos de Recepción: 1-31-91856-5/D2/389423163

Fecha Recepción: 2020/10/15

| DGII | | DIRECCIÓN GENERAL DE IMPUESTOS INTERNOS | | D2 | | |
|---|---|--|--|----|------|------|
| | | DETERMINACIÓN AJUSTE FISCAL - ANEXO IR2 | | | | |
| Año Fiscal 202003 | | | | | | |
| RNC 131918565 | | Razón Social CONSTRUDE CONSTRUCCIONES Y DISEÑO ESTRUCTURAL SRL | | | | |
| 1. DETERMINACIÓN PATRIMONIO FISCAL | 1.- Total Activos (registrados en libros al inicio del ejercicio) | | | | | |
| | 2.- Provisiones y Reservas (no admitidas a los fines fiscales) | | | | | + |
| | 3.- Impuesto sobre la Renta Diferido | | | | | + |
| | 4.- Cuentas y efectos por Cobrar (no relacionadas con giro del negocio) | | | | | - |
| | 5.- Costo del Terrenos (Valor en Libros) | | | | | - |
| | 6.- Costo de la Acciones (Valor en Libros) | | | | | - |
| | 7.- Costo Edificio (Valor en Libros) | | | | | - |
| | 8.- Costo Construcción en Proceso (Valor en Libros) | | | | | - |
| | 9.- Costo Activo en Construcción (Valor en Libros) | | | | | - |
| | 10.- Costo Activos Fijos Categoría 2 (Valor en Libros) | | | | | - |
| | 11.- Costo Activos Fijos Categoría 3 (Valor en Libros) | | | | | - |
| | 12.- Costos Activos Fijos Categoría 2 (Dados en Arrendamientos, por su Valor en Libros) | | | | | - |
| | 13.- Costos Activos Fijos Categoría 3 (Dados en Arrendamientos, por su Valor en Libros) | | | | | - |
| | 14.- Otros Activos (Valor en Libros) | | | | | - |
| | 15.- Costo Fiscal Categoría 1 | | | | | + |
| | 16.- Costo Fiscal Categoría 2 | | | | | + |
| | 17.- Costo Fiscal Activo en Construcción | | | | | + |
| | 18.- Costo Fiscal Categoría 3 | | | | | + |
| | 19.- Costo Fiscal Categoría 2 (Dados en Arrendamientos) | | | | | + |
| | 20.- Costo Fiscal Categoría 3 (Dados en Arrendamientos) | | | | | + |
| | 21.- Costo Fiscal Terrenos | | | | | + |
| | 22.- Costo Fiscal de las Acciones | | | | | + |
| | 23.- Reevaluación de Activos | | | | | - |
| | 24.- Mejoras en Propiedades Arrendadas | | | | | + |
| | 25.- Costo Fiscal de Otros Activo | | | | | + |
| | 26.- Saldos Activos Fiscales | | | | | = |
| | | | | | | 0.00 |
| | 27.- Total Pasivos (registrados en libros al inicio del ejercicio) | | | | | = |
| | 28.- Impuesto sobre la Renta Diferido | | | | | - |
| | 29.- Provisiones y Reservas (no admitidas a los fines fiscales) | | | | | - |
| | 30.- Otros Pasivos | | | | | - |
| | 31.- Saldo de los Pasivos | | | | | = |
| | | | | | | 0.00 |
| | 32.- Patrimonio Fiscal (casilla 26-31) | | | | | = |
| | | | | | | 0.00 |
| 33.- Saldo Fiscal de los Activos no monetarios (Traer Monto Casilla 49) | | | | | = | |
| | | | | | 0.00 | |
| 34.- Base Ajuste por Inflación (Valor menor de las casillas 32 y 33) | | | | | = | |
| | | | | | 0.00 | |
| 35.- Ajuste Fiscal Patrimonial (porcentaje ajustado) 28.74% | | | | | = | |
| | | | | | | |
| 2. DISTRIBUCIÓN AJUSTE FISCAL PATRIMONIAL | 36.- Activos no Monetarios (valor fiscal) | | | | | |
| | 37.- Inventario | | | | | 0.00 |
| | 38.- Activos Categoría 1 (Viene de la casilla 15) | | | | | 0.00 |
| | 39.- Activos Categoría 2 (Viene de la casilla 16) | | | | | 0.00 |
| | 40.- Activos Categoría 3 (Viene de la casilla 18) | | | | | 0.00 |
| | 41.- Costo Fiscal Categoría 2 (Dados en Arrendamientos) (Viene de la casilla 19) | | | | | 0.00 |
| | 42.- Costo Fiscal Categoría 3 (Dados en Arrendamientos) (Viene de la casilla 20) | | | | | 0.00 |
| | 43.- Costo Fiscal de los Terrenos (Viene de la casilla 21) | | | | | 0.00 |
| | 44.- Costo Fiscal Mejoras en Propiedad Arrendadas (Viene de la casilla 24) | | | | | 0.00 |
| | 45.- Costo Construcción en Proceso (Viene de la casilla 8) | | | | | 0.00 |
| | 46.- Activos en Construcción (Viene de la casilla 17) | | | | | 0.00 |
| | 47.- Inversiones en Acciones (Viene de la casilla 22) | | | | | 0.00 |
| | 48.- Costo Fiscal Otros Activos no monetarios (Viene de la casilla 25) | | | | | 0.00 |
| | 49.- Total Activos no monetarios | | | | | 0.00 |
| | | | | | 0.00 | |
| | | | | | 0.00 | |

7D4B70FB5CB9D839CA219CDFE370C835\$

Datos de Recepción: 1-31-91856-5/B1/398837709

Fecha Recepción: 2021/09/27

| DGII DIRECCION GENERAL DE IMPUESTOS INTERNOS | | ANEXO B-1 | |
|--|---|------------------|--|
| ESTADO DE RESULTADOS | | Periodo | 202103 |
| I. DATOS PERSONALES DECLARANTE | | | |
| RNC/Cédula | 131918565 | Nombre(s) | CONSTRUDE CONSTRUCCIONES Y DISEÑO ESTRUC |
| | | Apellido(s) | |
| I. INGRESOS | | MONTOS | TOTALES |
| 1. INGRESOS DE OPERACIONES NETOS | | | 26,500.00 |
| 1.1 | INGRESOS VENTAS LOCALES | 26,500.00 | |
| 1.2 | INGRESOS EXPORTACIONES | | |
| 1.3 | DEVOLUCIONES S/VENTA (-) | | |
| 1.4 | DESCUENTO S/VENTA (-) | | |
| 1.5 | OTROS INGRESOS | | |
| 2. INGRESOS FINANCIEROS | | | 0.00 |
| 2.1 | INTERESES PERCIBIDOS POR INVERSIONES FINANCIERAS EN INSTITUCIONES REGULADAS POR LAS AUTORIDADES MONETARIAS | | |
| 2.2 | INTERESES PERCIBIDOS POR INVERSIONES FINANCIERAS DE INSTITUCIONES NO REGULADAS POR LAS AUTORIDADES MONETARIAS | | |
| 2.3 | POR DIVIDENDOS | | |
| 2.4 | INTERESES POR PRÉSTAMOS CON ENTIDADES RELACIONADAS | | |
| 2.5 | INTERESES POR PRÉSTAMOS CON ENTIDADES NO RELACIONADAS | | |
| 2.6 | OTROS INGRESOS FINANCIEROS | | |
| 3. INGRESOS EXTRAORDINARIOS | | | 0.00 |
| 3.1 | POR VENTAS DE ACTIVOS DEPRECIABLES | | |
| 3.2 | POR VENTAS DE BIENES DE CAPITAL | | |
| 3.3 | POR DIFERENCIAS POSITIVAS CAMBIARIAS | | |
| 3.4 | INGRESOS CORRESPONDIENTES A OTROS EJERCICIOS | | |
| 3.5 | OTROS INGRESOS EXTRAORDINARIOS | | |
| 4. TOTAL | | | 26,500.00 |
| II. COSTOS Y GASTOS DE OPERACIONES | | | |
| 5. COSTO DE VENTA | | | 0.00 |
| 6. GASTOS DE PERSONAL | | | 0.00 |
| 6.1 | SUELDOS Y SALARIOS | | |
| 6.2 | RETRIBUCIONES COMPLEMENTARIAS | | |
| 6.3 | SEGUROS | | |
| 6.4 | APORTACIÓN SEGURIDAD SOCIAL | | |
| 6.5 | APORTE INFOTEP | | |
| 6.6 | OTROS GASTOS DE PERSONAL | | |
| 6.7 | ITBIS PAGADO EN PROPORCIONALIDAD | | |
| 7. GASTOS POR TRABAJOS, SUMINISTROS Y SERVICIOS | | | 0.00 |
| 7.1 | HONORARIOS POR SERVICIOS PROFESIONALES (PERSONAS FÍSICAS) | | |
| 7.2 | HONORARIOS POR SERVICIOS PROFESIONALES (PERSONAS MORALES) | | |
| 7.3 | HONORARIOS POR SERVICIOS DEL EXTERIOR (Ley No. 392-07) | | |
| 7.4 | HONORARIOS POR SERVICIOS DEL EXTERIOR (PERSONAS FÍSICAS Y MORALES) | | |
| 7.5 | SEGURIDAD, MENSAJERÍA, TRANSPORTES Y OTROS SERVICIOS (PERSONAS FÍSICAS) | | |
| 7.6 | SEGURIDAD, MENSAJERÍA, TRANSPORTES Y OTROS SERVICIOS (PERSONAS MORALES) | | |
| 7.7 | OTROS GASTOS POR TRABAJOS, SUMINISTROS Y SERVICIOS | | |
| 7.8 | ITBIS PAGADO EN PROPORCIONALIDAD | | |
| 8. ARRENDAMIENTOS | | | 0.00 |
| 8.1 | DE INMUEBLES (A PERSONAS FÍSICAS) | | |
| 8.2 | DE INMUEBLES (A PERSONAS MORALES) | | |
| 8.3 | OTROS ARRENDAMIENTOS | | |
| 8.4 | ITBIS PAGADO EN PROPORCIONALIDAD | | |
| 9. GASTOS DE ACTIVOS FIJOS | | | 0.00 |
| 9.1 | DEPRECIACIÓN DE ACTIVOS FIJOS (CATEGORÍA 1) | | |
| 9.2 | DEPRECIACIÓN DE ACTIVOS FIJOS (CATEGORÍA 2) | | |
| 9.3 | DEPRECIACIÓN DE ACTIVOS FIJOS (CATEGORÍA 3) | | |
| 9.4 | REPARACIONES DE ACTIVOS FIJOS (CATEGORÍA 1) | | |
| 9.5 | REPARACIONES DE ACTIVOS FIJOS (CATEGORÍA 2 y 3) | | |
| 9.6 | MANTENIMIENTO DE LOS ACTIVOS FIJOS | | |
| 9.7 | AMORTIZACIÓN BIENES INTANGIBLES | | |
| 9.8 | AMORTIZACIÓN MEJORAS EN PROPIEDADES ARRENDADAS | | |
| 9.9 | ITBIS PAGADO EN PROPORCIONALIDAD | | |
| 10. GASTOS DE REPRESENTACIÓN | | | 0.00 |
| 10.1 | RELACIONES PÚBLICAS | | |
| 10.2 | PUBLICIDAD | | |
| 10.3 | VIAJES | | |
| 10.4 | DONACIONES | | |
| 10.5 | DONACIONES A PROINDUSTRIA (Ley No. 392-07) | | |
| 10.6 | OTROS GASTOS DE REPRESENTACIÓN | | |
| 10.7 | PROMOCIONES | | |
| 10.8 | ITBIS PAGADO EN PROPORCIONALIDAD | | |
| 11. OTRAS DEDUCCIONES ADMITIDAS | | | 0.00 |
| 11.1 | PRIMAS DE SEGUROS | | |
| 11.2 | CUOTAS Y OTRAS CONTRIBUCIONES | | |
| 11.4 | DESTRUCCIÓN DE INVENTARIO AUTORIZADO POR DGII | | |

| | |
|--|-----------|
| 12. GASTOS FINANCIEROS | 0.00 |
| 12.1 POR PRÉSTAMOS CON INSTITUCIONES FINANCIERAS LOCALES | |
| 12.2 POR PRÉSTAMOS CON ENTIDADES DEL EXTERIOR | |
| 12.3 POR PRÉSTAMOS CON ENTIDADES RELACIONADAS LOCALES | |
| 12.4 POR PRÉSTAMOS CON ENTIDADES RELACIONADAS DEL EXTERIOR | |
| 12.5 POR PRÉSTAMOS CON PERSONAS FÍSICAS | |
| 12.6 POR PRÉSTAMOS CON PERSONAS FÍSICAS RELACIONADAS LOCALES | |
| 12.7 POR PRÉSTAMOS CON PERSONAS FÍSICAS RELACIONADAS EN EL EXTERIOR | |
| 12.8 POR RETENCIÓN DE IMPUESTO A LA EMISIÓN DE CHEQUES Y PAGOS POR TRANSFERENCIAS ELECTRÓNICAS (.0015) | |
| 12.9 POR PRÉSTAMOS CON ENTIDADES ACOGIDAS A REGIMENES ESPECIALES | |
| 12.10 OTROS GASTOS FINANCIEROS | |
| 13. GASTOS EXTRAORDINARIOS | 0.00 |
| 13.1 POR PERDIDAS EN VENTAS DE ACTIVOS DEPRECIABLES | |
| 13.2 POR PERDIDAS EN VENTAS DE BIENES DE CAPITAL | |
| 13.3 PERDIDAS POR CUENTAS INCOBRABLES | |
| 13.4 PROVISIÓN CUENTAS INCOBRABLES | |
| 13.5 POR DIFERENCIAS NEGATIVAS CAMBIARIAS | |
| 13.6 OTROS GASTOS EXTRAORDINARIOS | |
| 13.7 PROVISIÓN DE INVENTARIO | |
| 13.8 OTRAS PROVISIONES | |
| 14. BENEFICIO (PÉRDIDA) DEL EJERC. ANTES DE IMP. SOBRE LA RENTA | 26,500.00 |
| 15. TOTAL | 26,500.00 |

CA2A6634CCA530E8ABFA18FE7C5286BE#

Datos de Recepción: 1-31-91856-5/B1/398837709

Fecha Recepción: 2021/09/27

| DIRECCION GENERAL DE IMPUESTOS INTERNOS | | ANEXO B-1 | |
|--|---|---------------|--|
| ESTADO DE RESULTADOS | | Periodo | 202103 |
| I. DATOS PERSONALES DECLARANTE | | | |
| RNC/Cédula | 131918565 | Nombre(s) | CONSTRUDE CONSTRUCCIONES Y DISEÑO ESTRUC |
| | | Apellido(s) | |
| I. INGRESOS | | MONTOS | TOTALES |
| 1. INGRESOS DE OPERACIONES NETOS | | | 26,500.00 |
| 1.1 | INGRESOS VENTAS LOCALES | 26,500.00 | |
| 1.2 | INGRESOS EXPORTACIONES | | |
| 1.3 | DEVOLUCIONES S/VENTA (-) | | |
| 1.4 | DESCUENTO S/VENTA (-) | | |
| 1.5 | OTROS INGRESOS | | |
| 2. INGRESOS FINANCIEROS | | | 0.00 |
| 2.1 | INTERESES PERCIBIDOS POR INVERSIONES FINANCIERAS EN INSTITUCIONES REGULADAS POR LAS AUTORIDADES MONETARIAS | | |
| 2.2 | INTERESES PERCIBIDOS POR INVERSIONES FINANCIERAS DE INSTITUCIONES NO REGULADAS POR LAS AUTORIDADES MONETARIAS | | |
| 2.3 | POR DIVIDENDOS | | |
| 2.4 | INTERESES POR PRÉSTAMOS CON ENTIDADES RELACIONADAS | | |
| 2.5 | INTERESES POR PRÉSTAMOS CON ENTIDADES NO RELACIONADAS | | |
| 2.6 | OTROS INGRESOS FINANCIEROS | | |
| 3. INGRESOS EXTRAORDINARIOS | | | 0.00 |
| 3.1 | POR VENTAS DE ACTIVOS DEPRECIABLES | | |
| 3.2 | POR VENTAS DE BIENES DE CAPITAL | | |
| 3.3 | POR DIFERENCIAS POSITIVAS CAMBIARIAS | | |
| 3.4 | INGRESOS CORRESPONDIENTES A OTROS EJERCICIOS | | |
| 3.5 | OTROS INGRESOS EXTRAORDINARIOS | | |
| 4. TOTAL | | | 26,500.00 |
| II. COSTOS Y GASTOS DE OPERACIONES | | | |
| 5. COSTO DE VENTA | | | 0.00 |
| 6. GASTOS DE PERSONAL | | | 0.00 |
| 6.1 | SUELDOS Y SALARIOS | | |
| 6.2 | RETRIBUCIONES COMPLEMENTARIAS | | |
| 6.3 | SEGUROS | | |
| 6.4 | APORTACION SEGURIDAD SOCIAL | | |
| 6.5 | APORTE INFOTEP | | |
| 6.6 | OTROS GASTOS DE PERSONAL | | |
| 6.7 | ITBIS PAGADO EN PROPORCIONALIDAD | | |
| 7. GASTOS POR TRABAJOS, SUMINISTROS Y SERVICIOS | | | 0.00 |
| 7.1 | HONORARIOS POR SERVICIOS PROFESIONALES (PERSONAS FÍSICAS) | | |
| 7.2 | HONORARIOS POR SERVICIOS PROFESIONALES (PERSONAS MORALES) | | |
| 7.3 | HONORARIOS POR SERVICIOS DEL EXTERIOR (Ley No. 392-07) | | |
| 7.4 | HONORARIOS POR SERVICIOS DEL EXTERIOR (PERSONAS FÍSICAS Y MORALES) | | |
| 7.5 | SEGURIDAD, MENSAJERÍA, TRANSPORTES Y OTROS SERVICIOS (PERSONAS FÍSICAS) | | |
| 7.6 | SEGURIDAD, MENSAJERÍA, TRANSPORTES Y OTROS SERVICIOS (PERSONAS MORALES) | | |
| 7.7 | OTROS GASTOS POR TRABAJOS, SUMINISTROS Y SERVICIOS | | |
| 7.8 | ITBIS PAGADO EN PROPORCIONALIDAD | | |
| 8. ARRENDAMIENTOS | | | 0.00 |
| 8.1 | DE INMUEBLES (A PERSONAS FÍSICAS) | | |
| 8.2 | DE INMUEBLES (A PERSONAS MORALES) | | |
| 8.3 | OTROS ARRENDAMIENTOS | | |
| 8.4 | ITBIS PAGADO EN PROPORCIONALIDAD | | |
| 9. GASTOS DE ACTIVOS FIJOS | | | 0.00 |
| 9.1 | DEPRECIACIÓN DE ACTIVOS FIJOS (CATEGORÍA 1) | | |
| 9.2 | DEPRECIACIÓN DE ACTIVOS FIJOS (CATEGORÍA 2) | | |
| 9.3 | DEPRECIACIÓN DE ACTIVOS FIJOS (CATEGORÍA 3) | | |
| 9.4 | REPARACIONES DE ACTIVOS FIJOS (CATEGORÍA 1) | | |
| 9.5 | REPARACIONES DE ACTIVOS FIJOS (CATEGORÍA 2 y 3) | | |
| 9.6 | MANTENIMIENTO DE LOS ACTIVOS FIJOS | | |
| 9.7 | AMORTIZACIÓN BIENES INTANGIBLES | | |
| 9.8 | AMORTIZACIÓN MEJORAS EN PROPIEDADES ARRENDADAS | | |
| 9.9 | ITBIS PAGADO EN PROPORCIONALIDAD | | |
| 10. GASTOS DE REPRESENTACIÓN | | | 0.00 |
| 10.1 | RELACIONES PÚBLICAS | | |
| 10.2 | PUBLICIDAD | | |
| 10.3 | VIAJES | | |
| 10.4 | DONACIONES | | |
| 10.5 | DONACIONES A PROINDUSTRIA (Ley No. 392-07) | | |
| 10.6 | OTROS GASTOS DE REPRESENTACIÓN | | |
| 10.7 | PROMOCIONES | | |
| 10.8 | ITBIS PAGADO EN PROPORCIONALIDAD | | |
| 11. OTRAS DEDUCCIONES ADMITIDAS | | | 0.00 |
| 11.1 | PRIMAS DE SEGUROS | | |
| 11.2 | CUOTAS Y OTRAS CONTRIBUCIONES | | |
| 11.4 | DESTRUCCIÓN DE INVENTARIO AUTORIZADO POR DGII | | |

| | | |
|--|--|-----------|
| 12. GASTOS FINANCIEROS | | 0.00 |
| 12.1 POR PRÉSTAMOS CON INSTITUCIONES FINANCIERAS LOCALES | | |
| 12.2 POR PRÉSTAMOS CON ENTIDADES DEL EXTERIOR | | |
| 12.3 POR PRÉSTAMOS CON ENTIDADES RELACIONADAS LOCALES | | |
| 12.4 POR PRÉSTAMOS CON ENTIDADES RELACIONADAS DEL EXTERIOR | | |
| 12.5 POR PRÉSTAMOS CON PERSONAS FÍSICAS | | |
| 12.6 POR PRÉSTAMOS CON PERSONAS FÍSICAS RELACIONADAS LOCALES | | |
| 12.7 POR PRÉSTAMOS CON PERSONAS FÍSICAS RELACIONADAS EN EL EXTERIOR | | |
| 12.8 POR RETENCIÓN DE IMPUESTO A LA EMISIÓN DE CHEQUES Y PAGOS POR TRANSFERENCIAS ELECTRÓNICAS (.0015) | | |
| 12.9 POR PRÉSTAMOS CON ENTIDADES ACOGIDAS A REGIMENES ESPECIALES | | |
| 12.10 OTROS GASTOS FINANCIEROS | | |
| 13. GASTOS EXTRAORDINARIOS | | 0.00 |
| 13.1 POR PERDIDAS EN VENTAS DE ACTIVOS DEPRECIABLES | | |
| 13.2 POR PERDIDAS EN VENTAS DE BIENES DE CAPITAL | | |
| 13.3 PERDIDAS POR CUENTAS INCOBRABLES | | |
| 13.4 PROVISIÓN CUENTAS INCOBRABLES | | |
| 13.5 POR DIFERENCIAS NEGATIVAS CAMBIARIAS | | |
| 13.6 OTROS GASTOS EXTRAORDINARIOS | | |
| 13.7 PROVISIÓN DE INVENTARIO | | |
| 13.8 OTRAS PROVISIONES | | |
| 14. BENEFICIO (PÉRDIDA) DEL EJERC. ANTES DE IMP. SOBRE LA RENTA | | 26,500.00 |
| 15. TOTAL | | 26,500.00 |

CA2A6634CCA530E8ABFA18FE7C5286BE#

Datos de Recepción: 1-31-91856-5/D/398837675

Fecha Recepción: 2021/09/27

| | | |
|---------------------------------------|--|----------------|
| DGII | DIRECCION GENERAL DE IMPUESTOS INTERNOS | ANEXO D |
| | DATOS INFORMATIVOS | |
| I. DATOS PERSONALES DECLARANTE | | |
| RNC/Cédula 131918565 | Nombre(s) CONSTRUDE CONSTRUCCIONES Y DISEÑO ESTRUC | Apellido(s) |

I. EMPRESA

| | | | |
|------------------------|--|-------------------------------|--|
| 1. No. DE FUNCIONARIOS | | 2. SUELDO PROMEDIO ANUAL RD\$ | |
| 3. No. DE EMPLEADOS | | 4. SUELDO PROMEDIO ANUAL | |

II. LOCAL

| | | | |
|--------------------------|--|--------------------------------|--|
| 5. SUPERFICIE TOTAL (M2) | | 6. No. DE LOCALES PROPIOS | |
| 7. No. ESTABLECIMIENTOS | | 8. IMPORTE ANUAL ALQUILER RD\$ | |

III. DETERMINACION DE DEPRECIACIÓN DE ACTIVO FIJO

| A) DE USO PROPIO | Categoría 2 | Categoría 3 |
|--|--------------------|--------------------|
| 9. Balance Inicial (Viene casilla 16 del formulario "D" año anterior) | | |
| 10. Ajuste fiscal (Ver D-2) | 0.00 | 0.00 |
| 11. Adiciones imponibles (50% de las adiciones) | | |
| 12. Retiros | | |
| 13. Base Ajustada por Inflación (Casillas 9+10+11-12) | 0.00 | 0.00 |
| 14. Depreciación | 0.00 | 0.00 |
| 15. Adición no depreciada (50% de las adiciones del periodo) | | |
| 16. Costo fiscal al final del periodo (Casillas 13-14+15) | 0.00 | 0.00 |
| B) EN ARRENDAMIENTO | | |
| 17. Balance Inicial (Viene de la casilla 24 formulario "D" año anterior) | | |
| 18. Ajuste fiscal (Ver formulario D-2) | | |
| 19. Adiciones imponibles (50% de las adiciones) | | |
| 20. Retiros | | |
| 21. Base Ajustada por Inflación (Casillas 17+18+19-20) | 0.00 | 0.00 |
| 22. Depreciación | 0.00 | 0.00 |
| 23. Adición no depreciada (50% de las adiciones del año) | | |
| 24. Total Costo fiscal al final del periodo (Casillas 21-22 +23) | 0.00 | 0.00 |
| C) ACTIVOS ADQUIRIDOS AMPARADOS POR LA LEY No. 392-07 | | |
| 25. Balance Inicial (Viene de la casilla 32 formulario "D" año anterior) | | |
| 26. Ajuste fiscal (Ver formulario D-2) | | |
| 27. Adiciones imponibles (50% de las adiciones) | | |
| 28. Retiros | | |
| 29. Base Ajustada por Inflación (Casillas 25+26+27-28) | 0.00 | 0.00 |
| 30. Depreciación | 0.00 | 0.00 |
| 31. Adición no depreciada (50% de las adiciones del año) | | |
| 32. Total Costo fiscal al final del periodo (Casillas 29-30+31) | 0.00 | 0.00 |
| 33. Total Costo Fiscal (Casillas 16+24+32) | 0.00 | 0.00 |

Tipo de Inventario (1=Periódico, 2=Perpetuo, 3=Otros)

IV. COSTO DE VENTA

| | | |
|--|---|------|
| 34. Inventario Inicial | + | |
| 35. Compras Locales del Ejercicio | + | |
| 36. Compras en el Exterior del Ejercicio | + | |
| 37. ITBIS llevado al Costo | + | |
| 38. Inventario Final | - | |
| 39. Costo de Venta | = | 0.00 |

V. COSTO VENTA (MANUFACTURA)

| | | |
|---|---|------|
| 40. Inventario Inicial Materia Prima | + | |
| 41. Inventario Inicial Productos en Proceso | + | |
| 42. Compras Materia Prima Local | + | |
| 43. Compras Materia Prima Exterior | + | |
| 44. Sueldos y Salarios | + | |
| 45. Depreciación | + | |
| 46. Otros Gastos Indirectos | + | |
| 47. Inventario Final Materia Prima | - | |
| 48. Inventario Final Productos en Proceso | - | |
| 49. Costos de Producción | = | 0.00 |
| 50. Inventario Inicial Productos Terminados | + | |
| 51. Inventario Final Productos Terminados | - | |
| 52. Costos de Venta | = | 0.00 |

C4821C684270B176FFB1F1CCC02C7A6C\$

Datos de Recepción: 1-31-91856-5/G/398838387

Fecha Recepción: 2021/09/27

| | | |
|-------------|--|----------------|
| DGII | DIRECCION GENERAL DE IMPUESTOS INTERNOS | ANEXO G |
| | AJUSTES FISCALES | |

I. DATOS PERSONALES DECLARANTE

RNC/Cédula 131918565 Nombre(s) CONSTRUDE CONSTRUCCIONES Y DISEÑO ESTRUC Apellido(s)

| I. DETALLE DE LOS AJUSTES | MONTOS | TOTALES |
|---|--------------------------|--------------------------|
| 1.- POSITIVOS | | 0.00 |
| 1.1 IMPUESTOS NO DEDUCIBLES | | |
| 1.2 EXCESO EN DEPRECIACIÓN | | |
| 1.3 AJUSTES POR FISCALIZACIÓN DE EJERCICIOS ANTERIORES | | |
| 1.4 EXCESO PROVISIÓN CUENTAS INCOBRABLES | | |
| 1.5 EXCESO DONACIONES A INSTITUCIONES DE BIEN PÚBLICO | | |
| 1.6 PERDIDA DE CAPITAL NO COMPENSABLE DEL EJERCICIO | | |
| 1.7 DIFERENCIA CAMBIARIA | | |
| 1.8 AJUSTES POSITIVOS POR REEMBOLSOS (Ley 392-07 y Norma 2-08) | | |
| 1.9 AJUSTES DE PRECIOS DE TRANSFERENCIA | | |
| 1.10 GASTOS INTERESES NO DEDUCIBLES | | |
| 1.11 OTROS GASTOS NO ADMITIDOS | | |
| 1.12 AJUSTES DE INVENTARIOS | | |
| 1.13 GASTOS SIN COMPROBANTES CON VALOR FISCAL | | |
| 1.14 IMPUESTOS SOBRE LA RENTA DIFERIDO | | |
| 1.15 PROVISIONES NO ADMITIDAS | | |
| 1.16 PASIVO NO SUSTENTADO | | |
| 1.17 OTROS AJUSTES | | |
| 2.- NEGATIVOS | | 0.00 |
| 2.1 DEFICIENCIA EN DEPRECIACIÓN | | |
| 2.2 AJUSTES DE INVENTARIO (Viene de la casilla 37 del Anexo D2) | 0.00 | |
| 2.3 DIFERENCIA CAMBIARIA | | |
| 2.4 OTROS AJUSTES | | |
| II.- DISTRIBUCIÓN DE LOS AJUSTES | AJUSTES POSITIVOS | AJUSTES NEGATIVOS |
| 3.- TOTALES | 0.00 | 0.00 |
| 3.1 INGRESOS DE OPERACIONES NETOS | | |
| 3.2 INGRESOS FINANCIEROS | | |
| 3.3 INGRESOS EXTRAORDINARIOS | | |
| 3.4 OTROS INGRESOS | 0.00 | |
| 3.5 COSTO DE VENTA | | |
| 3.6 GASTOS DE PERSONAL | | |
| 3.7 GASTOS POR TRABAJOS, SUMINISTROS Y SERVICIOS | | |
| 3.8 ARRENDAMIENTOS | | |
| 3.9 GASTOS DE ACTIVOS FIJOS | | |
| 3.10 GASTOS DE REPRESENTACIÓN | | |
| 3.11 GASTOS FINANCIEROS | | |
| 3.12 GASTOS EXTRAORDINARIOS | | |
| 3.13 OTROS GASTOS | | |

DC61F50D56BAA7C091E1015B37ED0041#



República Dominicana
 MINISTERIO DE HACIENDA
 DIRECCIÓN GENERAL DE IMPUESTOS INTERNOS
 RNC: 401-50625-4
 AÑO DE LA INNOVACION Y LA COMPETITIVIDAD
 ACTA DE INSCRIPCIÓN EN EL REGISTRO NACIONAL DE CONTRIBUYENTES

SEÑORES

CONSTRUDE CONSTRUCCIONES Y DISEÑO ESTRUCTURAL SRL
 RNC: 1-31-91856-5

Dando respuesta a su comunicación No. 376942590, de fecha 03/04/2019, esta Dirección General tiene a bien inscribirlos formalmente en el Registro Nacional de Contribuyentes con el Número: 1-31-91856-5, el cual debe ser usado por ustedes en todas sus facturas y demás documentos. Según la documentación anexa a su solicitud de inscripción, los datos que a continuación se expresan, corresponden a su compañía:

I. DATOS GENERALES DEL CONTRIBUYENTE**RAZON SOCIAL**

CONSTRUDE CONSTRUCCIONES Y DISEÑO ESTRUCTURAL SRL

NOMBRE COMERCIAL

CONSTRUDE CONSTRUCCIONES Y DISEÑO ESTRUCTURAL

TIPO SOCIEDAD

SRL

DIRECCION

JULIA URIBE MONTAS, No. 10

MUNICIPIO

SAN CRISTOBAL

TELEFONO

809-4675999

CAPITAL SOCIAL

RD\$ 100,000.00

FECHA INICIO ACT

03/04/2019

IMPUESTOS

LEY 2254/80-99:

NACIONALIDAD

DOMINICANA

URB/BARRIO/SECTOR

HAINA, CENTRO

PROVINCIA

SAN CRISTOBAL

FAX

0

CAPITAL SUSCRITO

RD\$ 100,000.00

FECHA CIERRE

31/03

AUTORIZACION

18954171234

FECHA CONSTITUCION

03/04/2019

CORREO ELECTRONICO

CONSTRUDE@OUTOOK.COM

REG. MERCANTIL

4933

CAMARA COMERCIO

SAN CRISTOBAL

VALOR PAGADO

1,000.00

II. ACTIVIDAD ECONOMICA

ACTIVIDAD PRINCIPAL: ACTIVIDADES ESPECIALIZADAS DE CONSTRUCCIÓN N.C.P. (INCL. EL ALQUILER E INSTAL. DE ANDAMIOS, LA CONSTRUC. DE CHIMENEAS Y HORNOS IND

III. DATOS DE LOS PRINCIPALES SOCIOS Y CONSEJO DE ADMINISTRACION

| NOMBRE | RNC | ACCIONES/CUOTAS(%) | POSICION |
|------------------------------------|-------------|--------------------|----------|
| LUCILENIA FLORES GARCIA | 00201424017 | 80 | GERENTE |
| SANTOS ALEJANDRO DE LA CRUZ CUEVAS | 00201381092 | 20 | SOCIO |

IV. DATOS DEL REPRESENTANTE LEGAL**REPRESENTANTE LEGAL**

N/D

CEDULA/RNC

N/D

TELEFONO

N/D

V. SUCURSALES/NEGOCIOS

N/D

VI. OFICINA O PERSONA RESPONSABLE DE LA INSCRIPCION**NOMBRE DEL RESPONSABLE**

LUCILENIA FLORES GARCIA

CEDULA/RNC

00201424017

TELEFONO

8094675999

VII. DEBERES Y OBLIGACIONES TRIBUTARIAS

Partiendo de las informaciones indicadas en su objetivo social, como contribuyentes a ustedes les corresponderá presentar declaraciones juradas de los impuestos indicados más abajo. La Adm. Local de Impuestos Internos encargada de darles seguimiento como contribuyentes será la Administración Local: SAN CRISTOBAL ubicada en: EDIF. LA SIRENA, ANT. CARR. SANCHEZ, MADRE VIEJA S

Les recordamos que una vez inscritos como contribuyentes, el hecho de no realizar operaciones en un determinado periodo, no les exime del deber de presentar la correspondiente declaración jurada de impuesto. Igualmente se les recuerda que cualquier modificación que realicen en su compañía, que varíe los datos antes indicados, principalmente de domicilio, Actividad o socios, debe ser informada a la Dirección General de Impuestos Internos, dentro de los diez (10) días de realizado el correspondiente cambio, según lo dispuesto en el artículo 50, Literal E del Código Tributario. Las primeras declaraciones juradas de ustedes, deberán ser presentadas en las fechas siguientes:

| IMPUESTO | FECHA LIMITE |
|--------------------------------|--------------|
| IMPUESTO A LA RENTA SOCIEDADES | 29/07/2020 |

Asimismo, deberán solicitar los números de comprobantes fiscales (NCF) que requieran para avalar sus operaciones de compra y venta de bienes o prestación de servicios a través de las vías habilitadas a tales fines, así como validar los NCF de sus proveedores de bienes y servicios.

09/04/2019

Si su actividad económica consiste en la venta de productos o prestación de servicios sujetos a ITBIS, mayormente a consumidores finales (contribuyentes del sector retail), deberán proceder a la instalación de Impresoras Fiscales para el inicio de sus operaciones, en virtud de lo establecido en el Decreto 451-08 de fecha 2 de septiembre del 2008.

Para las declaraciones y pago de los anticipos del Impuesto Sobre la Renta, deberán acercarse por la Administración Local que le corresponda, donde le indicarán las fechas en la cual deberá declarar y pagar los mismos. En este sentido, les invitamos a presentarse por cualquiera de nuestras oficinas, donde se les suministrarán los correspondientes formularios de declaración.

| | |
|---|--|
|  | <p>Código de firma: M1CE-44TN-0YA1-5544-0773-2766 sha1: 9wEzrt3loeGFTt12hJ4CoPPhuw= DGII - OFICINA VIRTUAL DIRECCION GENERAL DE IMPUESTOS INTERNOS DIRECCION GENERAL DE IMPUESTOS INTERNOS</p> |
|  <p>M1CE-44TN-0YA1-5544-0773-2766</p> | |

gicasado/ VU

04/04/2019



09/04/2019



CURRICULUM

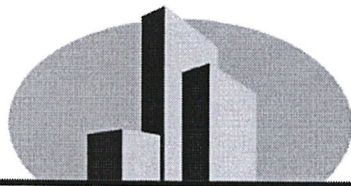

CONTRUDE S.R.L.

Trabajamos para tu seguridad.



CONTRUDE S.R.L.
Trabajamos para tu seguridad.

REPRESENTANTE LEGAL DE LA EMPRESA
ING. ALEJANDRO DE LA CRUZ

NUMERO DE REGISTRO MERCANTIL
2731SC

DIRECCION
C/ PADRE BORBÓN EDIF. #5 APT. 2ª

TELEFONO OFICINA
809-467-5999

DIRECTOR DE PROYECTOS
ING. ALEJANDRO DE LA CRUZ

LIC. LUCILENIA FLORES
SECRETARIA EJECUTIVA



INDICE

- ✓ PRESENTACION
- ✓ MISION
- ✓ VISION
- ✓ COMPROMISO
- ✓ SERVICIOS
- ✓ PRINCIPALES FUNCIONARIOS
- ✓ PERSONAL TECNICO
- ✓ EQUIPO MAYOR
- ✓ EQUIPO MENOR
- ✓ EQUIPO DE OFICINA/PROGRAMAS UTILIZADOS
- ✓ EMPRESAS
- ✓ EXPEIENCIA DE LA EMPRESA
- ✓ OBRAS REALIZADAS
- ✓ OBRAS REALIZADAS (NO VIVIENDA)
- ✓ OBRAS EJECUTADAS (GRUPO DE LA CONSTRUCTORA)
- ✓ DESCRIPCION DESARROLLOS
- ✓ PUBLICIDAD



Presentación

Constructora Shariel SRL DE C.V., es una empresa joven dedicada a la vivienda de Interés Social a Residencial con el apoyo de personal altamente responsable y calificado ya que estamos totalmente comprometidos con ofrecer un mejor nivel de Desarrollos altamente competitivos.

Somos una constructora dedicada a la *Solución Total* de sus necesidades en construcción y desarrollo. Nuestros servicios

Integran:

- ✓ Proyecto
- ✓ Diseño
- ✓ Construcción
- ✓ Mantenimiento
- ✓ Comercialización



MISION

Somos una empresa competitiva que ofrece servicios y construcción, posicionándonos como un proveedor eficiente y efectivo para satisfacer todas las necesidades de sus clientes siempre cumpliendo con las normas gubernamentales y de seguridad en cada uno de nuestros trabajos.

Estamos comprometidos con nuestros clientes, nuestros trabajadores, la sociedad y el medio ambiente, pues incursionamos en el avance tecnológico de la construcción.





VISION

Buscamos ser un grupo en desarrollo profesional y de calidad continua, pensando siempre en ofrecer soluciones a nuestros clientes, asegurándonos de la efectividad de cada servicio proporcionado, garantizando servicios organizados, bien planeados y pensados para flanquear todo obstáculo en las operaciones y tener éxito en cada uno de los trabajos encomendados al grupo.



COMPROMISO

El compromiso de nuestra empresa es demostrar que el trabajador puede tener una vivienda digna con desarrollos de interés social sin necesidad de parecer como tal: es que tenemos la calidad y funcionalidad en cada uno para que quien lo habite tenga la seguridad de estar en un lugar seguro.

Con espacios amplios y todas las comodidades dentro, como son: alberca, salón de usos múltiples, áreas verdes, asadores, palapa, zonas comerciales; todo esto y más conforman nuestro desarrollo en San Cristóbal Republica Dominicana. Sin dejar atrás los demás desarrollos que tienen una infraestructura similar, por esto y más la constructora Contrude SRL está para hacer de tu vivienda un lugar al que quieras regresar





OBJETIVOS

- ✓ Satisfacer con calidad total y satisfactoriamente todas las necesidades del cliente.
- ✓ Obtener éxito en cada uno de los trabajos encomendados a nuestra empresa en tiempo y forma.





SERVICIOS

Como constructora y comercializadora, tenemos la firme intención de ofrecer la garantía de calidad tanto en construcción como en atención al cliente, tomando su expediente e iniciando la tramitación del mismo en la Institución de crédito de su preferencia concluyendo nuestro servicio a la entrega de la vivienda.



PRINCIPALES FUNCIONARIOS

DIRECTOR GENERAL

ING. ALEJANDRO DE LA CRUZ EGRESADO DE LA UNIVERSIDAD O/M
SANTO DOMINGO REPUBLICA DOMINICANA (PROMOTOR DE
PROYECTOS DE INVERSIÓN).

DIRECTOR ADMINISTRATIVO

LIC. LUCILENIA FLORES
EGRESADA DE LA UNIVERSIDAD DEL CARIBE (UNICARIBE)

DIRECTOR ADJUNTO DE FINANZAS

LIC.DA ANA CRISTINA ROSARIO PAREDES DE MONTERO
LICENCIADA EN CONTABILIDAD Y AUDITORIA
UNIVERSIDAD EUGENIO MARIA DE HOSTOS UNIREHOMOS



PERSONAL TECNICO

ING. FRANCISCO DE LA CRUZ

LICENCIADO EN INGENIERIA CIVIL EGRESADO DE LA UNIVERSIDAD AUTONOMA DE SANTO DOMINGO (UASD).

ING. ADRIAN CUEVAS

LICENCIADO EN INGENIERIA TOPOGRAFICA Y GEODESICA, EGRESADO DE LA UNIVERSIDAD AUTONOMA DE SANTO DOMINGO (UASD)

ING. NELSON FELIX

LICENCIADO EN INGENIERIA CIVIL, EGRESADO DE LA UNIVERSIDAD AUTONOMA DE SANTO DOMINGO (UASD)



EQUIPO MAYOR

- ✓ G.P.S.
- ✓ ESTACION TOTAL
- ✓ NIVEL TOPOGRÁFICO
- ✓ TRANSITO MECANICO
- ✓ TRANSITO ELECTRONICO
- ✓ RETROEXCAVADORAS (MANO DE CHANGO)
- ✓ CARGADOR FRONTAL (PAY-
--LODER)
- ✓ MOTOCONFORMADORA
- ✓ COMPACTADOR
- ✓ FINISHER
- ✓ TRACTOR D---8
- ✓ YUCKLE
- ✓ CAMION VOLTEO 14 M3
- ✓ CAMION VOLTEO 7M3
- ✓ CAMION PIPA DE 8,000 Y 10,000 LTS.
- ✓ CAMIONETA 3 ½ TONS.
- ✓ CAMIONETA PICK---UP
- ✓ VEHICULOS SEDAN
- ✓ OFICINA MOVIL
- ✓ REVOLVEDORAS DE 1.5
- ✓ BAILARINAS



EQUIPO MENOR

- ✓ COMPRESORES
- ✓ SOLDADORAS
- ✓ PLANTAS DE LUZ
- ✓ EQUIPO DE CORTE
- ✓ CARRETILLAS
- ✓ PALAS
- ✓ PICOS
- ✓ TALACHOS
- ✓ BARRETAS
- ✓ MARROS
- ✓ MACHETES
- ✓ CORTADORA DE VARILLA MANUAL
- ✓ CORTADORA DE VARILLA ELECTRICA
- ✓ PULIDORAS
- ✓ SIERRA CIRCULAR
- ✓ ROMPEDORA ELECTRICA
- ✓ TALADROS
- ✓ ROTOMARTILLOS
- ✓ CLAVADORAS NEUMATICA



EQUIPO DE OFICINA

- ✓ LAP---TOPS
- ✓ COMPUTADORAS DE ESCRITORIO
- ✓ IMPRESORAS
- ✓ MULTIFUNCIONAL
- ✓ FAX
- ✓ EQUIPO DE RADIOCOMUNICACION

PROGRAMAS UTILIZADOS

- ✓ AUTO---CAD
- ✓ CIVIL---CAD
- ✓ ARCHI---CAD
- ✓ OFFICE



OBRAS REALIZADAS

A) Proyecto Rubí Inspiración I



B) Residencial el Edén

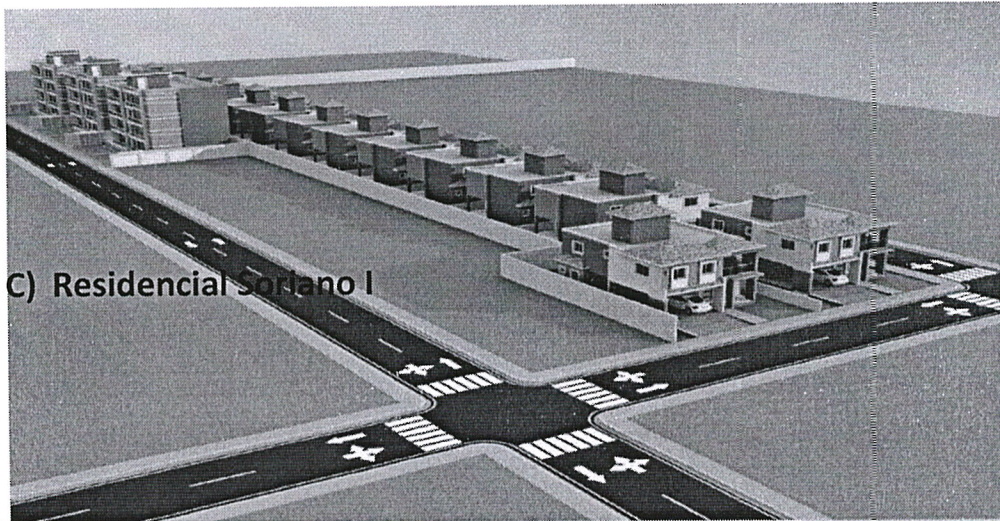

C) Residencial Soriano I

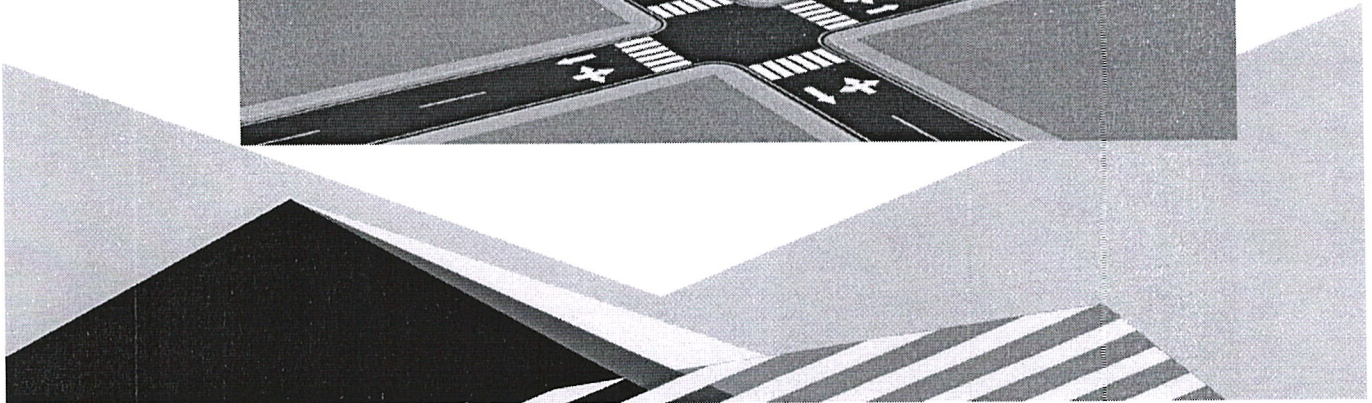

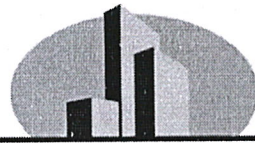

CONTRUDE S.R.L.
Trabajamos para tu seguridad.



AREA ELECTRICA

Ingeniería de proyectos eléctricos

Ingeniería de estudios

Ingeniería de obra

Departamento de mantenimiento
y remodelaciones

Departamento de ventas de
material eléctrico

Servicios adicionales: gestión
para unidad verificadora de
instalaciones eléctrica

Sistemas fotovoltaicos.





NUESTRAS AREAS DE TRABAJO

Ingeniería de proyectos eléctricos

Ingeniería de estudios

Ingeniería de obra

Departamento de mantenimiento
y remodelaciones

Departamento de ventas de
material eléctrico

Servicios adicionales: gestión
para unidad verificadora de
instalaciones eléctrica.



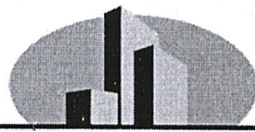
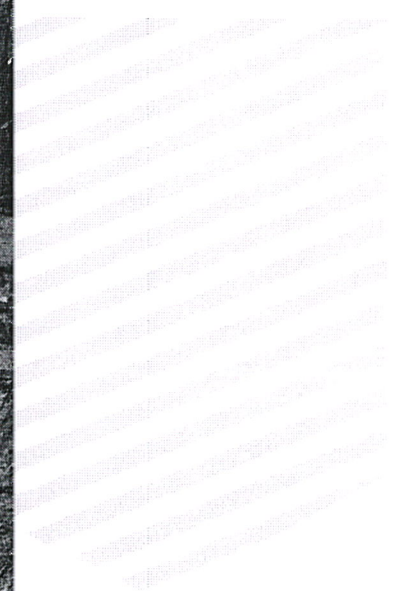
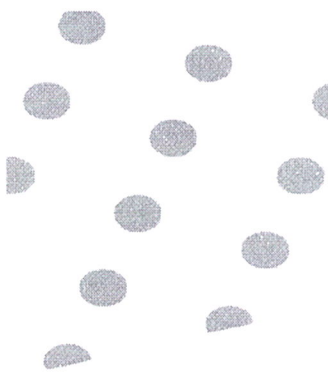
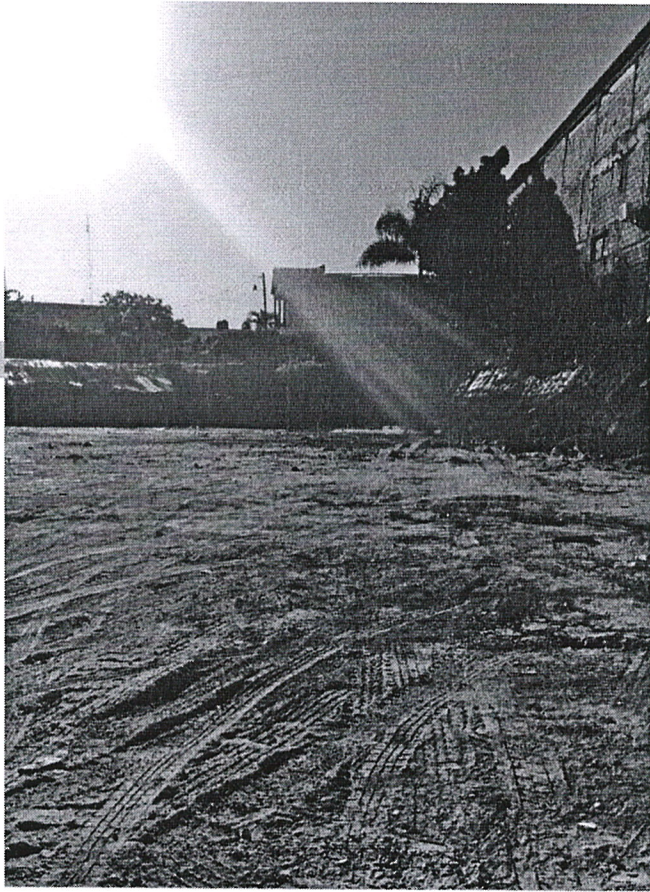

CONTRUDE S.R.L.

Trabajamos para tu seguridad.



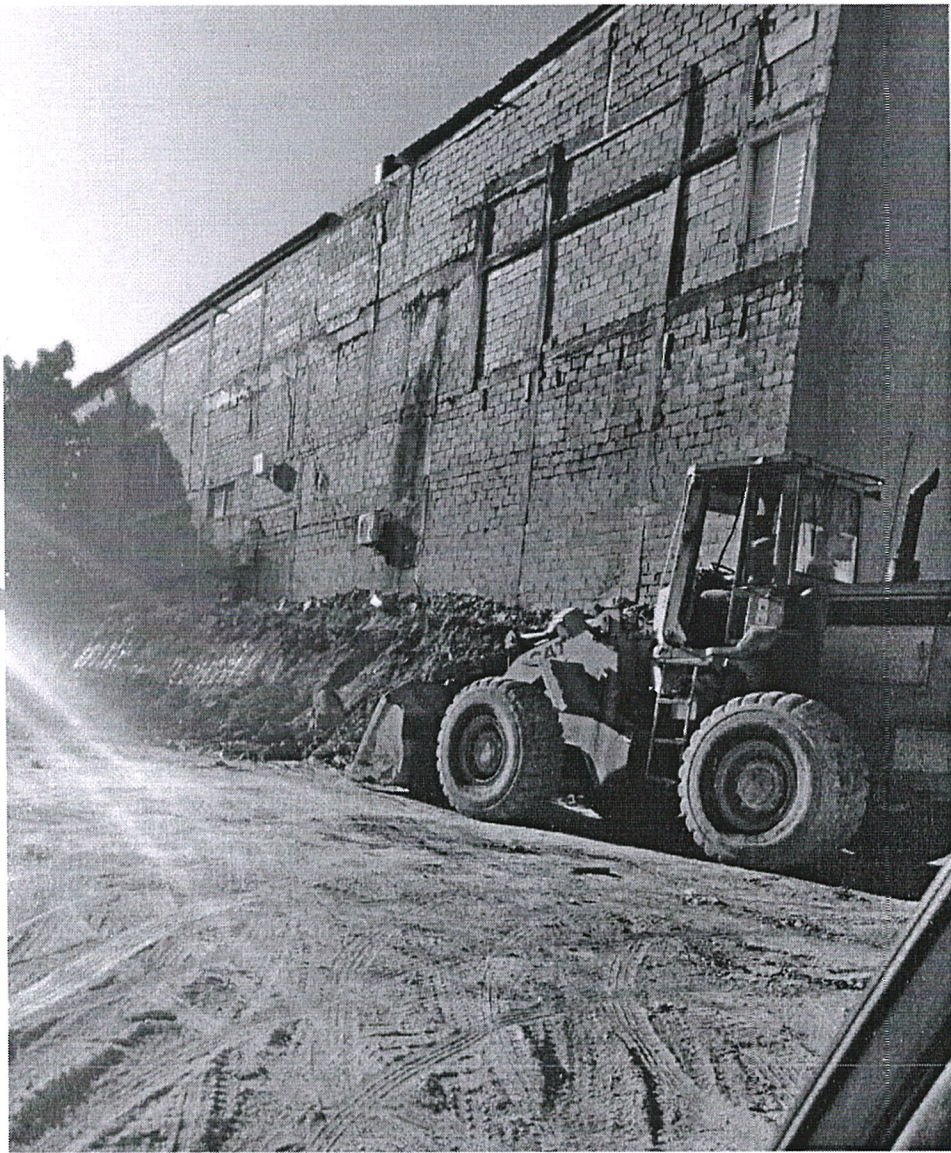

CONTRUDE S.R.L.

Trabajamos para tu seguridad.



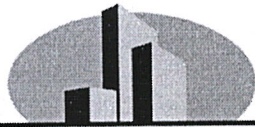

CONTRUDE S.R.L.

Trabajamos para tu seguridad.



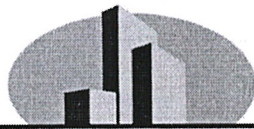
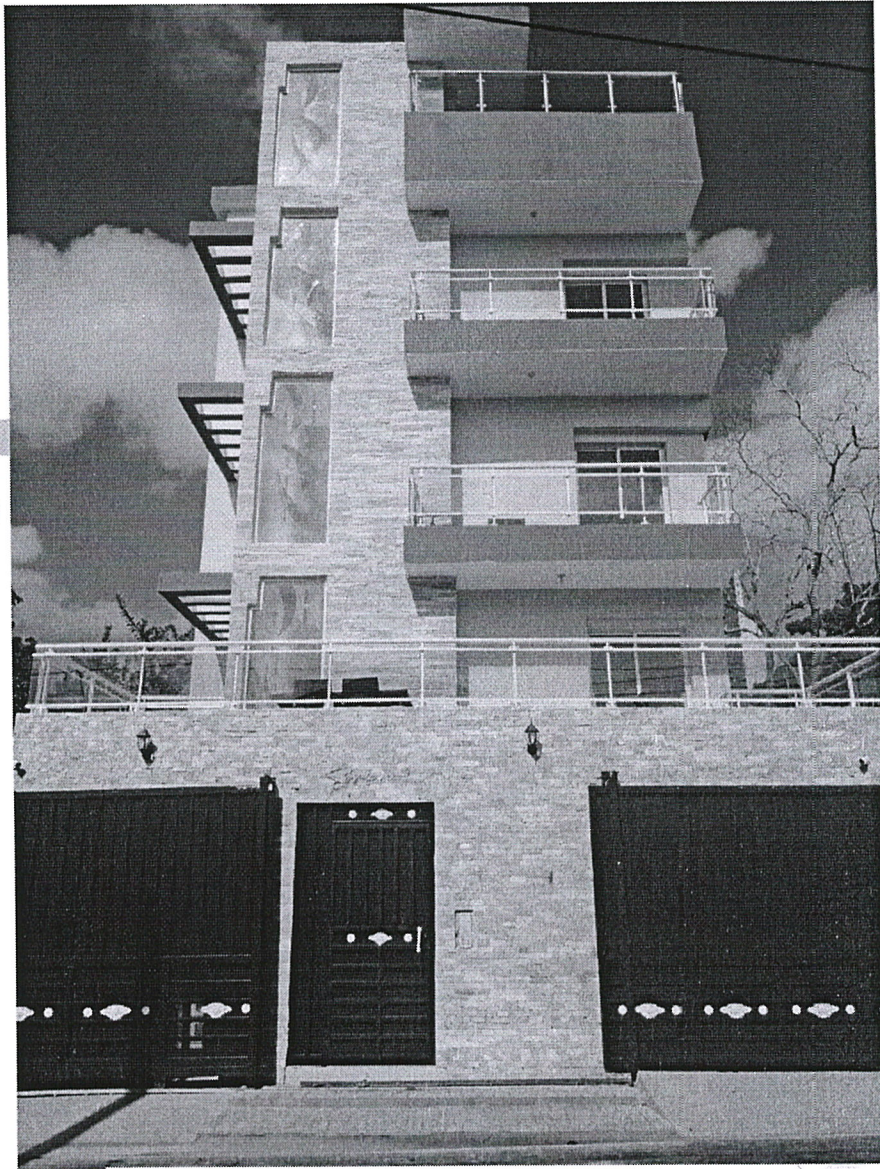

CONTRUDE S.R.L.

Trabajamos para tu seguridad.







CONTRUDE S.R.L.
Trabajamos para tu seguridad.

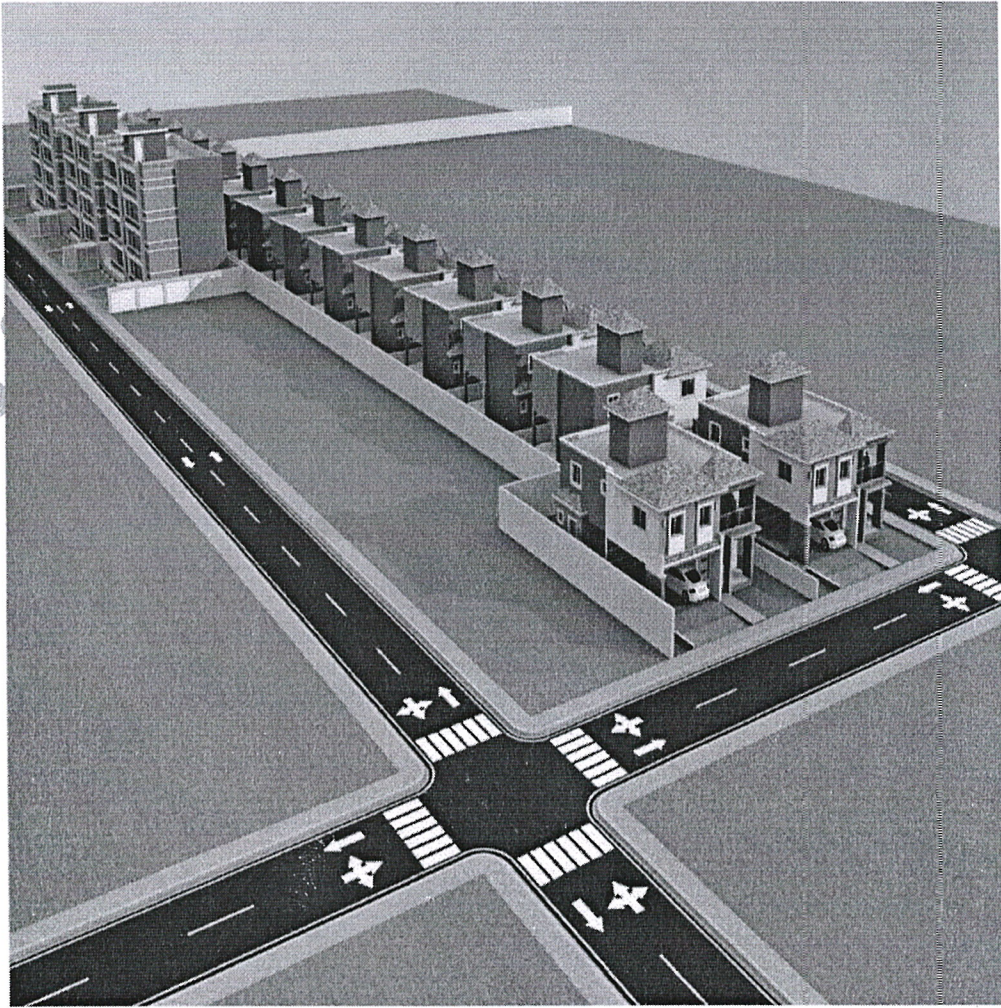



CONTRUDE S.R.L.
Trabajamos para tu seguridad.

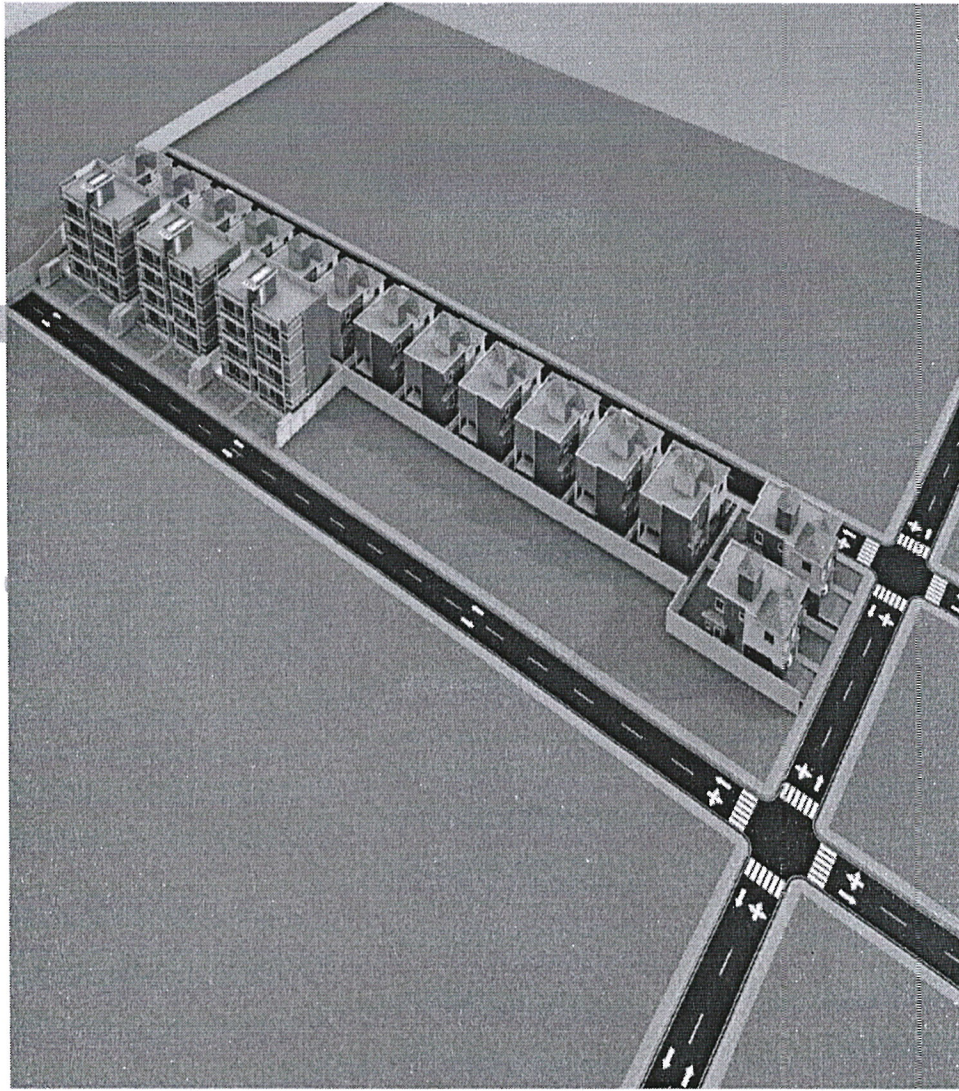



CONTRUDE S.R.L.
Trabajamos para tu seguridad.



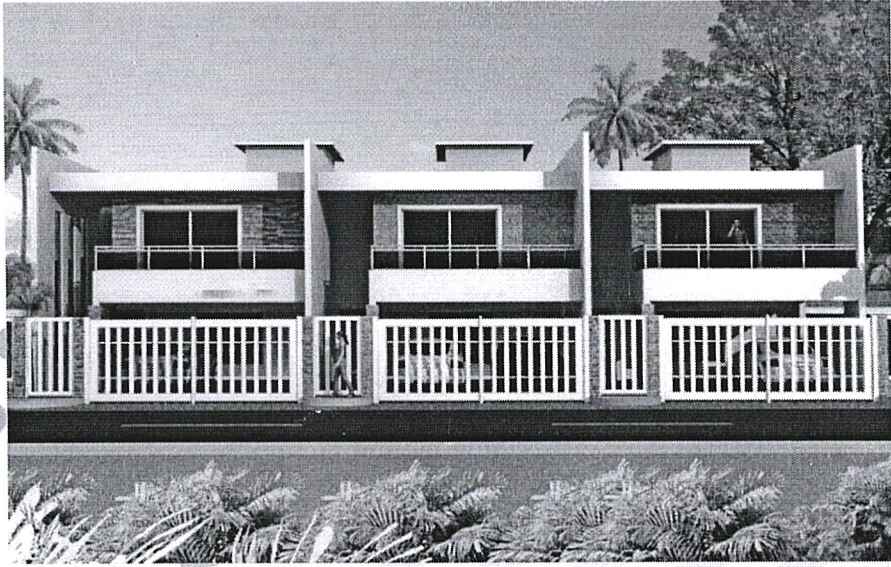



CONTRUDE S.R.L.
Trabajamos para tu seguridad.

www.contrude.com

PODER ESPECIAL DE REPRESENTACIÓN

DE UNA PARTE:(Lucilena Flores García) dominicano, mayor de edad, casada, Licenciada portador de la cédula de identidad y electoral **(002-0142401-7)**, domiciliado y residente en **(c/11 de febrero #8 san Cristóbal)**, por medio del presente acto otorgo Poder amplio y suficiente como en derecho fuere menester a favor de **(Santos Alejandro de la Cruz Cuevas)**, dominicano, mayor de edad, casado, Ingeniero civil, portador de la cédula de identidad y electoral **(002-0138109-2)**, domiciliado y residente **(c/11 de febrero #8 san Cristóbal)**, para que en mi nombre y representación, proceda por ante las instancias necesaria, muy especialmente por (**Ayuntamiento Municipal de San Cristóbal con alcance de firmar o hacer cualquier cosa que se presente en mi ausencia**, en el sorteo de Obra **#ASC-CCC-CP-2023-0001** y demás diligencia para tales fines)

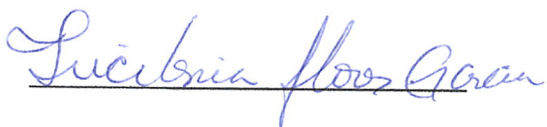
Hecho y Firmado en la ciudad de (San Cristóbal), República Dominicana, a los dieciséis (09) día del mes de marzo del año dos mil veinte (2023).



PODERDANTE



APODERADO

YO LCDO. **Rafael Tolentino Ramírez**, Notario Público de los del número para el Municipio San Cristóbal, Republica Dominicana miembro activo del colegio Dominicano de Notario, Inc. Con Matricula No. 3415 , **CERTIFICO Y DOY FE**, que las firmas que anteceden fueron puestas en mi presencia libre y voluntariamente por los señores **Lucilena Flores García Y Santos Alejandro de la Cruz Cuevas** , personas que doy fe de conocer por haberlas identificado mediante sus cédulas de identidades y electorales, y me declaran estas que esa es la forma que ellos acostumbran a firmar todos los actos de sus vidas civil y públicas, las que legalizó para los fines de lugar, de todo lo cual doy fe. En la ciudad de San Cristóbal, República Dominicana nueve (09) día del mes de marzo del año dos mil veinte (2023).



Lic. RAFAEL TOLENTINO RAMIREZ

NOTARIO PÚBLICO

